SPOLEHLIVĚ ODPÁLÍME TVOU NÁLOŽ!

magazín LEO

www.leo.cz

® 5 2009

69 Kč
3,99 €
120,20 SKK

HOT NEWS Z LEO TV

DÍVKA Z LEO TV

BONUS

NEJVÍCE RAJCOVNÍ FOTKY ČTENÁŘEK

FISTING

TECHNIKA PRO NÁROČNÉ KUNDIČKY

DUBEN

CRAZY MĚSÍC, CRAZY SEX

Dobrá adresa:

CUM SWAPPING

PRSA, ZADEK, KUNDIČKA CO VÁS NEJVÍC RAJCUJE?

Mládeži do 18 let neprodejné!

69 Kč, 3,99 € 120,20 SKK
Číslo 5/2009

9 771211 447007 05

ALFA-SAMEC EROTICKÉ DŽUNGLE • NEZBYTNÁ MĚSÍČNÍ DÁVKA EROTIKY PRO KAŽDÉHO • NONSTOP ČÍSLO JEDNA NA ČESKÉM TRHU

LEO STRIP KLUBOVÁ NABÍJEČKA • SECOND HAND, NABÍDKA MILENEK Z DRUHÉ RUKY • GAME SEX • ŠPANĚLSKY SEX, DOVEDENÝ K DOKONALOSTI

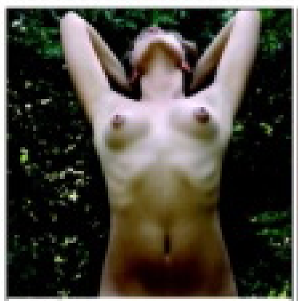

Celá ČR: Ahoj! Na milování v přírodě to už rozhodně není, ale v mém pelíšku je teploučko a měkkoučko. Je mi jedno kolik ti je, hlavně přijeď. Napiš mi sms ve tvaru: **16SARLOTA** + tvůj text a pošli na **909 0350**. Pošlu ti fotky! Těším se!

sms: 16SARLOTA na 909 0350

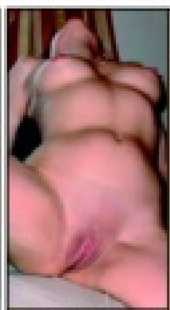

Máš rád sex a chceš si ho užívat opravdu maximálně v nezávazném vztahu? V tom případě mi pošli SMS na č. **909 03 50** - napiš **ANETA26** a přidej **něco o sobě**. Jsem teď sama a moc mi to chybí...

Zajišťuje PSMS s.r.o., P.O.BOX 68, Praha 4. Cena 50 Kč/SMS. Pro starší 18 let.

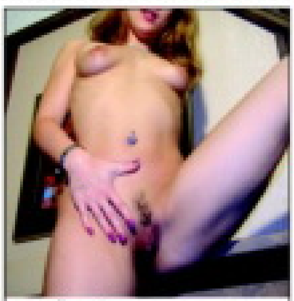

Celá ČR: Čau, tady nadrženka z paneláku. Sháním chlapa, který se nebojí! Auto mám! Naposílám ti fotky, jak jsem si to dělala! Napiš mi sms ve tvaru: **24ZUZANA** a připiš něco o sobě a pošli na **909 0350**. Odpovím každému!

sms: 24ZUZANA na 909 0350

Celá ČR: Dobrý den. Ráda bych touto cestou našla výkonného milence. Jsem zajištěná starší dáma s pěkným tělem a se zálibou v podvazcích. Na tvém věku mi nezáleží. Napiš mi sms ve tvaru: **6ZDENA** a něco o tobě a pošli na **909 0350**. Napiš - domluvíme se. Pošlu také sexy foto.

sms: 6ZDENA na 909 0350

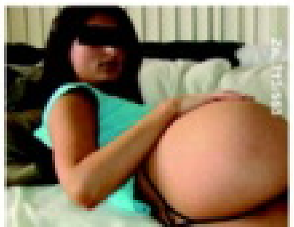

Celá ČR: Ahoj, začínám být žena v nejlepších letech a ikdyž jsem, myslím, pěkná baba, tak jsem stále sama a bez chlapa. Hledám pouze vztah na jednu noc. Na věku mi nezáleží. Napiš mi sms: **13LIBUSE** a tvůj text a pošli na **909 0350**. odpovím všem a pošlu foto na mobil!

sms: 13LIBUSE na 909 0350

Celá ČR: Ahoj, tady Hana. Jsem čerstvě rozvedená a žiji sama se svým psem ve velkém bytě. Nejsem už nejmladší a tak se spokojím s každým! Najdu kocoura? Napiš mi sms ve tvaru: **3HANA** a něco o sobě a pošli na **909 0350**. Napiš mi pěkný sexy návrh a já ti pošlu svoje sexy fotky. Auto mám.

sms: 3HANA na 909 0350

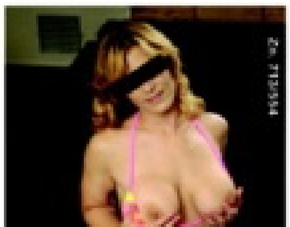

Celá ČR: Chceš si potěžkat má prsa? Jsem momentálně sama a moc mi chybí krásné milování. Bydlím v Praze, ale jezdím na víkendy na chalupu. Můžem se stýkat kdekoliv. Prosím, ozvi se. Napiš mi sms: **13DENISA** a něco o tobě a pošli na **909 0350**. Moc se těším. Hezky si to uděláme.

sms: 13DENISA na 909 0350

Celá ČR: Ahoj, jmenuji se Lucka a je mi 40 let. Ale pozor! Nelekej se! Vypadám velmi dobře. Jsem dobře situovaná a i když se mám velmi dobře, tak mi chybí pořádný chlap. Napiš mi sms ve tvaru: **1LUCIE** a tvůj text a pošli na **909 0350**. Odpovím hned a přidám hezké fotečky. Auto mám.

sms: 1LUCIE na 909 0350

Celá ČR: Chtěla bych se seznámit s mužem, který je také sám. Jsem sice starší, ale zato velmi zkušená a navíc s vlastním domem a vozem. Pokud máš zájem se stát mým milencem, nebo žákem, tak mi napiš: **11VALERIE** a třeba jak se ti líbí mám prsa a pošli na **909 0350**. Napiš si také o jiné foto!

sms: 11VALERIE na 909 0350

LEO vychází měsíčně

Ročník: 20, číslo: 5
Vychází: 1. 4. 2009
Cena: 69 Kč, 3,99 € / 120,20 SKK

Šéfredaktor
Miloš Bárta
tel.: 281 090 625
e-mail: milos.barta@pk62.cz

Fotograf
Martin Jansa
tel.: 608 322 488
e-mail: martin.jansa@pk62.cz

Grafik
Solton, tel.: 281 090 605
e-mail: solton@pk62.cz

Podatelna
Andrea Žemanová
tel.: 281 090 604

Manažer marketingu
tel.: 281 090 677

Inzerce a reklama
Pavel Mojžíš (vedoucí)
tel.: 281 090 612
e-mail: pavel.mojzis@pk62.cz

Adresa redakce
Leo, P.O.Box 163
Černokostelecká 20/2020
100 31 Praha 10
e-mail: leo@pk62.cz

Předplatné
Distribuci pro předplatitele v zastoupení vydavatele provádí A.L.L. Production, s.r.o., P.O.Box 732, 111 21 Praha 1
Smluvní vztah mezi vydavatelem a předplatitelem se řídí Všeobecnými smluvními podmínkami pro předplatitele.

Objednávky předplatného
tel.: 234 092 851, fax: 234 092 813
e-mail: predplatne@predplatne.cz

Vydavatel
PK 62, a. s., Bohdalecká 6/1420
101 00 Praha 10, IČO: 26211416
DIČ: CZ26211416
tel.: 281 090 601, fax: 281 090 622
www.pk62.cz, www.leo.cz

Výkonný ředitel
Libor Horáček, tel.: 281 090 647
e-mail: libor.horacek@pk62.cz

Vedoucí výroby
Ing. Iva Drbalová, tel.: 281 090 619
e-mail: iva.drbalova@pk62.cz

Produkční
Romana Kostelecká
tel.: 281 090 619
e-mail: romana.kostelecka@pk62.cz

Sekretariát
Monika Ludvíková
tel.: 281 090 601
e-mail: sekretariat@pk62.cz

Fakturace a honoráře
tel.: 281 090 614
e-mail: fakturace@pk62.cz

Distribuce
František Lostják (ředitel)
tel.: 281 090 656
fax: 281 090 620
e-mail: frantisek.lostak@pk62.cz
Ivana Přibyslavská
tel.: 281 090 621
e-mail: distribuce@pk62.cz
Eva Macešková
tel.: 281 090 620
e-mail: distribuce@pk62.cz

Obrazový archiv
Blanka Kohoutová
Monika Čechovská
Jana Martálová
tel.: 281 090 613, e-mail: archiv@pk62.cz

Recepce
tel.: 281 090 611

Repro
Reprostudio RF Hobby, s. r. o.
Bohdalecká 8
101 00 Praha 10
Lucie Kallová (vedoucí)
tel.: 281 090 754
e-mail: lucie.kallova@rf-hobby.cz

Tiskne
Česká Unigrafie, a. s., U Stavoservisu 1
100 40 Praha 10

Distribuce
Distribuci po celé ČR zajišťuje Mediaprint & Kapa Pressegroup, spol. s r.o.

Evidence
MČ 46 579, MK ČR E 5231
MK ČR E 13352 (časopis s videokazetou)
ISSN 1211-4472, místo vydávání: Praha

V našem vydavatelství dále vychází:
Leo, Extáze, Fantastic, Sex kontakt magazín, České lolnice, Flirt, Leo čtení, Markýz, Právě 18, Privát Leo album, Lolity – Leo Speciál, Nestydatá mládata – České lolnice Speciál, Perfect Girls, Porno roku, Oldies, Cumshots, XXX Gold Edition, České panenky

Předplatné:
Předplatné všech titulů PK 62 na www.predplatne.cz nebo telefonicky na č. 234 092 851.

V zahraničí vydáváme:
Polsko: EXTASY, SEX KONTAKT MAGAZYN, POLKI W ŁÓŻKU, SEX FANTASY, STRIPTIZ, MARKIZ, LOLITY, TERAZ 18, ALBUM EXTASY, CUMSHOTS, OLDIES
Rakousko: EXTASE, PRIVAT SEX, CUMSHOTS, OLDIES
Slovensko: SLOVENSKÝ FLIRT, FLIRT KONTAKT, FLIRT ČÍTANIE, OLDIES
Maďarsko: SUPER EXTÁZIS, SZEXLÉS, SZEX BAZÁR, CUMSHOTS, OLDIES, Srbsko: SEXTAZY
Ukrajina: LEO, INTIM KONTAKT, LOLITY
Francie: DEBAUCHES, CUMSHOTS, OLDIES, Belgie: DEBAUCHES
Norsko: SEXPLOSJON, SEXPLOSJON AMATØR, Kanada: DEBAUCHES, CUMSHOTS, OLDIES
Podrobné informace o našich časopisech najdete na stránkách www.pk62.cz
Nevyžádané rukopisy se nevracejí.
Vydavatel neodpovídá za obsah inzerce.
Všechny modely v tomto čísle jsou starší 18 let.
Přetisk a jakákoli šíření povoleno jen s písemným souhlasem vydavatele.
Tento magazín nesmí být prodáván a jakoukoli formou zpřístupněn osobám mladším 18 let.
© PK 62, a. s. 2009

MILÍ ČTENÁŘI!

Léto klepe na dveře, šuká, kdo může, a jak jsme se nedávno dozvěděli, i ten, o kom byste si možná mysleli, že už dávno nemůže. Přišel nám do redakce objemný dopis, kde se nám se svými čerstvými sexuálními zážitky svěřuje čtenář, kterému je osmdesát jedna let. Má stejně starou přítelkyni a v líčení jejich milování nechybí vůbec nic z toho, co patří k běžnému sexu. Potěšilo nás to, pisateli děkujeme a držíme palce, aby mu zájem o opačné pohlaví vydržel tak dlouho, jak jen si bude přát. A co z toho plyne? Povzbuzení pro všechny, třeba o polovinu mladší, kteří podléhají panice a běží k sexuologovi, sotva se jim jednou za čas nepostaví!

Miloš Bárta
šéfredaktor magazínu Leo
milos.barta@pk62.cz

Z OBSAHU ČÍSLA

10 SEXPERT
PRSA, ZADEK, KUNDIČKA
Někoho spolehlivě ztopoří pohled na dmoucí se čtyřky, jiný dává přednost kvalitně polstrovanému zadečku a někoho zajímá jen a jen to, co skrývají kalhotky v rozkroku. A co vy, jste horňák, dolňák nebo kundičkář?

42 BONUS
NEJRAJCOVNĚJŠÍ FOTKY NAŠICH ČTENÁŘEK Třikrát sláva všem našim čtenářům, kteří si nehamouní půvabv svých partnerek jen pro sebe a dělí se o ně aspoň prostřednictvím zaslaných fotek i s ostatními čtenáři! A ještě třikrát navrch všem krásným a megarajcovním čtenářkám, které nám svá svůdná tělíčka samy nafotily!

51 DEBUT
KDYŽ JSEM NAHÁ, CHCI ŠUKAT!
Klárka nás do telefonu vydatně navnadila svou poznámkou, že když už se před chlapem svlékne, bude si taky chtít zašukat. Rádi jsme jí slíbili, že jakékoliv její sexuální přání stoprocentně splníme. Když dorazila a svlékla se, už to tak horké nebylo, ale její strip i povídání stály za to.

54 DOBRÁ ADRESA
CUM SWAPPING I sváteční divák či internetový pornosurfař si toho už musel všimnout: Klečící nebo ležící holčina dostane poctivou várku semene do pusy, ale místo aby polkla nebo si jím potřela bradavky, vyskočí, naběhne k čekající kolegyni a pěkně z výšky předá obsah svých úst do jejich.

EROTICKÉ MMS DO MOBILU - JAK NA TO?
STAČÍ MÍT AKTIVOVÁN WAP!
Mimo zveřejněných obrázků může mít tisíce dalších. Na oblíbené celebrity se může dívat přímo na mobilu! **Fotku objednej takto:** Napiš klíčové slovo, které je napsané pod fotkou, a pošli je na číslo **909 07 30**, používáš-li Vodafone nebo T-Mobile. Chceš-li další fotky, které nejsou zveřejněny, zašli SMS ve tvaru **KODD PKHLP** a dostaneš až 3 SMS s návodem, jak dále postupovat. **Objednávka MMS:** T-Mobile a Vodafone: 30 Kč s DPH. K ceně nutno připočítat poplatek za přenos dat GPRS podle typu tarifu (0,30–0,50 Kč/kB) anebo cenu vytáčeného spojení s WAPem. SMS objednávky zasílejte na číslo **909 07 30**. Službu neposkytuje T-Mobile, Vodafone. Službu technicky zajišťuje TANGER computersystems s.r.o., tanger@tanger.cz.
POUZE PRO OSOBY STARŠÍ 18 LET

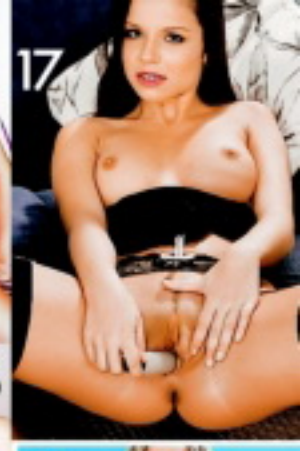

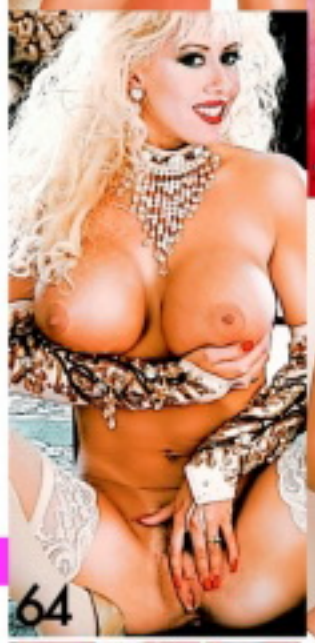

JAK SI POŘÍDIT LEO TV?

1) SATELIT – KARTY GITAL
V současné době je nejrychlejší cestou karta od společnosti GITAL. LEO TV je k dispozici na široké paletě produktových karet GITAL. Další potřebné informace: **www.gital.cz**

2) PEVNÁ LINKA – O2 TV
Od 1. 9. 2008 je LEO TV dostupná také v IPTV provozované společností Telefónica O2. Pro více informací použijte např.: **www.O2-TV.cz**

3) SATELIT – KARTY TAT, NOVĚ POD NÁZVEM SKYLINK
Od 1. 10. 2008 je Leo TV nově dostupná na kartách TaT. Bližší informace naleznete na: **www.skylink.cz**

4) PRO KABELOVÉ TELEVIZE
V současné době má LEO TV podepsané smlouvy o šíření programu s desítkami kabelových operátorů po celé republice. Pro urychlený příjem LEO TV doporučujeme kontaktovat vašeho kabelového operátora a pomoci tak urychlit proces zapojení programu LEO TV do jeho nabídky.

Vaše SEXY fotky

Těšíme se na vaše fotografie i popis toho, jak vznikaly. Máte nyní tři možnosti, jak nám je doručit:
*1) Poštou: **LEO, P.O.BOX 164, Černokostelecká 20/2020, 100 31 Praha 10***
*Na zadní straně každé fotografie musí být toto prohlášení: **Souhlasím se zveřejněním své fotografie v periodikách vydavatelství PK 62, a. s.** + podpis, jméno, rodné číslo a adresa vyfotografované osoby.*
*2) Mailem (včetně souhlasu): **leo@pk62.cz***
*3) Vložit na internet na **www.photodepo.net**, kde najdete potřebné instrukce.*

Radana (27), Mělník

FOTKA MĚSÍCE

1) Jarka (22), Brno
2) Kamila (29), střední Čechy
3) Přítelkyně Radka z Moravy
4) Milan a Dana, Ústí nad Labem
5) Lucka (18), České Budějovice
6) ? (19), střední Čechy
7) Ivona, 24 let, Praha 3
8) ?, Klatovy
9) Alena, západní Čechy
10) Iveta, Praha 6

500 KČ ZA VAŠI FOTKU MĚSÍCE!

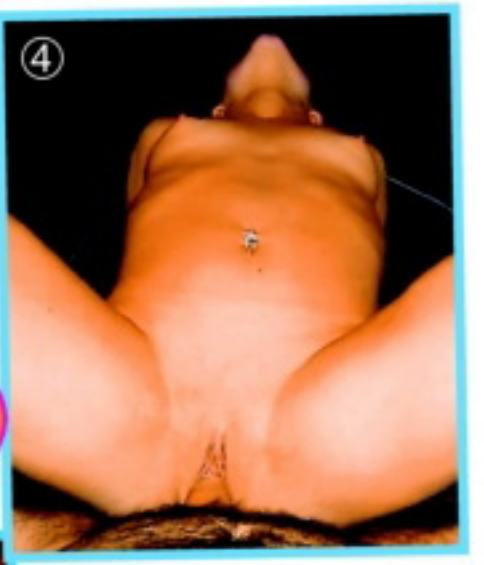

www.photodepo.net • www.photodepo.net
PŘÍJEM inzerce a fotek nonstop!
PHOTODEPO.NET – NEJRYCHLEJŠÍ CESTA NA NAŠE STRÁNKY!
Chceš někoho sbalit? Chceš se předvést? Chceš být modelkou?
Pošli to ON-LINE!

VOLEJ! JSEM LOLITA PRO TEBE!
909 46 46 61
živěl

www.superholky.cz ● www.digitalniarchiv.cz ● www.ctyricitky.cz ● www.lolitky.cz ● www.mrdej.cz ● www.sexyshow.cz ● www.realityfucking.cz ● www.profiporno.cz
909 464 655 Pocákej mi bříško!
Pro starší 18 let. 46 Kč/min. WPI, P.O. BOX 28, Průhonice. Tyto služby nepodporuje O2, T-Mobile a Vodafone.

MICHAELA

VĚK: **23** ● BYDLIŠTĚ: **BRNO** ● ZNAMENÍ: **RYBY** ● VÝŠKA: **161 CM** ● VÁHA: **48 KG** ● MÍRY: **94–62–92** ● PRVNÍ SEX: **V ŠESTNÁCTI (ZA PENÍZE)** ● NEJLEPŠÍ SEX: **PŘED TŘEMI LETY S MILENCEM V ITÁLII** ● OBLÍBENÁ ČÁST TĚLA: **MÁM DVĚ, NEBO VLASTNĚ TŘI – PRSA A KUNDIČKU** ● OBLÍBENÁ POMŮCKA: **LUXUSNÍ PRÁDÝLKO** ● OBLÍBENÁ POLOHA: **NA BOKU ZEZADU PŘED ZRCADLEM** ● PLIVE, NEBO POLYKÁ: **NEKOUŘÍM, NEBERE MĚ TO** ● NEJVÍC JI VZRUŠUJE: **DÍVAT SE PŘI SEXU NA SEBE** ● ÚCHYLKA: **FAKT NEJVÍC RAJCUJU SAMA SEBE, TAKŽE NARCISMUS?** ● TAJNÝ SEN: **PÍCHÁM S NEJLEPŠÍM NABÍJEČEM NA SVĚTĚ, OKOLO STOJÍ ASPOŇ DESET DALŠÍCH CHLAPŮ, DÍVAJÍ SE A ONANUJÍ**

Rajcuju sama sebe

CHCEŠ MĚ MÍT U SEBE?
Pošli KODD PK12183
(Podmínky najdeš na str. 3)

TAKÉ JAKO MMS

Rajcuju sama sebe

MICHAELA

909 46 46 55
Chci to zezadu!

Mišo, co znamenal ten „první sex v šestnácti za peníze"? *Ne že bych byla od začátku kurvička, ale tehdy se do mě úplně zbláznil jeden starší chlápek, ukecával mě jako smyslů zbavený a nakonec mi nabídl pět tisíc, když bude mým prvním. No nevzali byste to?*

ESMERALDA

Spokojená exhibicionistka

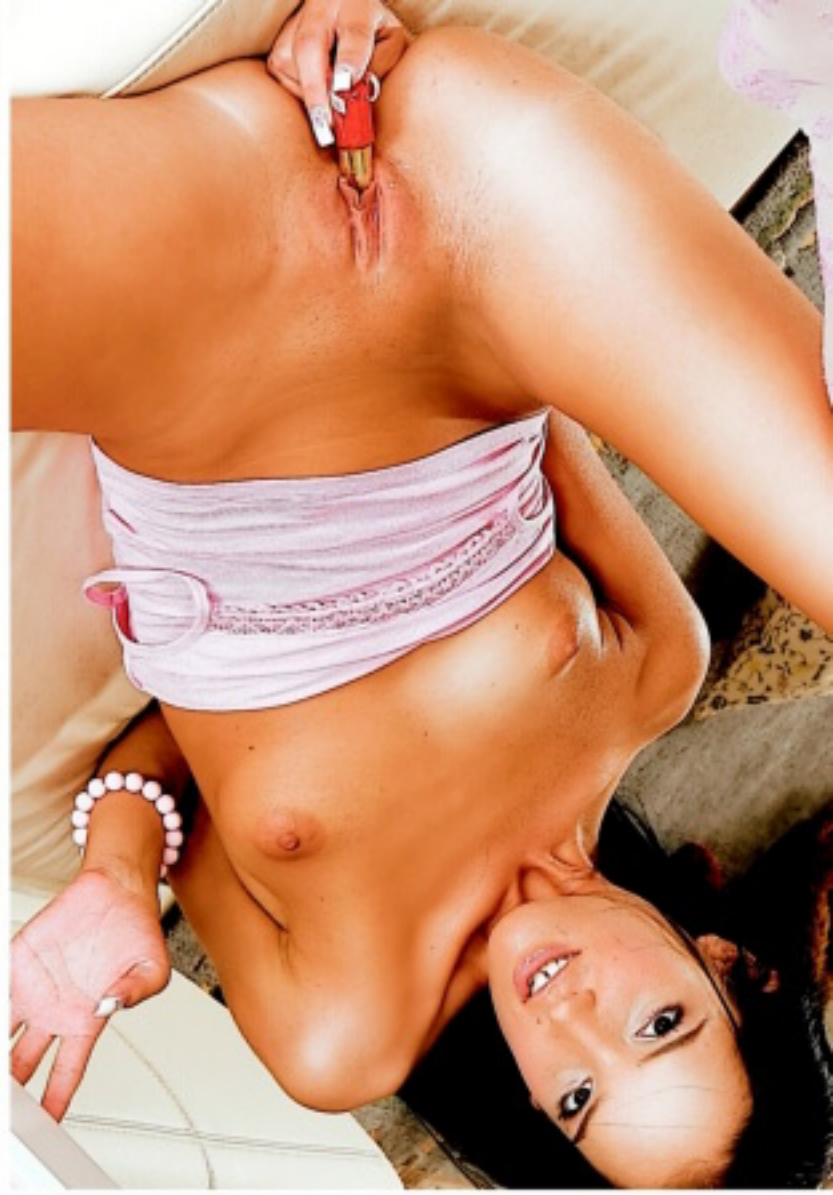

Pracuju jako „nahá uklízečka", to znamená, že když si mě objednáš, přijedu a budu ti doma třeba vytírat a luxovat – úplně nahá. Vždycky jsem byla exhibicionistka a tak mě i tenhle džob docela skvěle uspokojuje.

Polykám
909 46 46 62
Gryf s.r.o., www.AHAINFO.cz, 46Kč/MIN. vč. DPH. Od 18let.

Je vzrušující předvádět se chlapovi jakoby mimochodem třeba při mytí oken. Špulím na něj zadeček, roztahuju nohy, občas trochu zacvičím se smetákem... Někdy mě to vyrajcuje tak, že se na závěr musím utřít sama. Zákazník si to někdy chce při pohledu na mě udělat. No prosím, je doma, jeho věc. Ale TO už po něm neutírám, na to bych si musela vzít gumové rukavice!

MCH
www.hondamch.cz
- Prodej motocyklů Honda
- Servis motocyklů Honda
- Prodej náhradních dílů Honda
- Prodej motorkářských doplňků
- Bazar motocyklů

Tvůj solidní motorkářský krám MCH!

e-shop
OTEVŘENO 24 HODIN DENNĚ!
www.eshop-moto.cz

MCH, spol.s r.o.
U Trati 46, 100 00 Praha 10
Tel.: 274 818 595
Mobil: 605 263 985

MCH
www.hondamch.cz

PRSA, ZADEK, KU

Někoho spolehlivě ztopoří pohled na dmoucí se čtyřky, jiný dává přednost kvalitně polstrovanému zadečku a někoho zajímá jen a jen to, co skrývají kalhotky v rozkroku. A co vy, jste horňák, dolňák nebo kundičkář?

Moc velké? Na záda s ní!

NÁRAZNÍKY - PRVNÍ POHLED

Občas můžete narazit na různé statistiky, kolik sekund průměrný muž při setkání se ženou věnuje pohledu na její obličej, kolik na prsa a další části těla. Těžko říct, která množina samců má převahu, jestli ti, kteří se pasou očima na dámských hrudnících, zálibně pohladí zraky křivky zadečku nebo rovnou necudně zaboří pohled pod bříško. Fakt je, že milovníci poprsí jsou na tom zřejmě nejlépe. Nejvýraznější atribut ženství většina něžného pohlaví nijak zvlášť neskrývá a zvlášť v létě se pouhá procházka městem stává pro horňáky hotovou peep-show. Ačkoliv řada žen, které příroda na prsou tak trochu ošidila, mívá ze své podměrečnosti mindráky, v zásadě jsou na tom hůř ty průměrné s ňadry kolem čísla dvě. „Prsaři" totiž většinou upřednostňují mezní typy – buď extra vyvinuté, nebo naopak ploché. Kozy jak vozy odmítá málokterý muž, nejspíš to ještě pořád má co dělat s odvěkým pravidlem, že samci vyhledávají samice, které jsou zárukou plodnosti. Někteří vyhledávají chlapecké „lolitčí" hrudníky, ale jen těžko narazíte na chlapa, kterého by rajcovala průměrná ňadra, ti už převážně spadají do jiné kategorie, kterým na velikosti a tvaru prsou až tak nezáleží. Fakt je, že s kočkou, která má aspoň trojky, se v posteli víc vyblbnete. Při šukání si vaše ruce mají s čím hrát a marná sláva – jedničkami vám ho žádná nevyhoní.

Jako když vrána srazí paty...

ZÁKLAD RODINNÉHO „TĚSTÍ

Pravověrní milovníci zadečků mají podstatně širší škálu svých oblíbených objektů. I když je většina žen trvale

NDIČKA CO VÁS NEJVÍC RAJCUJE?

nespokojená s některou částí svého těla – mám moc velký zadek, je snad nejčastější povzdech – právě tyhle dámy by mohly být v klidu a zkrátka počkat, až potkají toho, komu bude ta jejich velikost pozadí dokonale vyhovovat.

NEVĚŘTE ČÍSLŮM!

Jestli většinou balíte holky přes inzerát a jde vám hlavně o horní objem, nedejte se zmást. Zatímco čísla, udávající obvod pasu a boků, něco o rozměrech skutečně vypovídají (ale pozor, už ne o velikosti zadečku), míra přes prsa je nejvíc zavádějící. Má na ni totiž zásadní vliv obvod hrudního koše, takže se po přečtení 100–60–90 místo super ceckaté kočky můžete dočkat namakané plavkyně s hodně slabými dvojkami.

Někteří muži hrdě razí známé heslo „pořádná pr.el – základ šťastné rodiny", jiní uslintávají blahem při pohledu na půlky „jako když vrána srazí paty". Někoho rajcují obrovské, bílé polokoule, které se po plácnutí ještě chvíli samočinně vlní, jiní zbožňují hranaté, z posilovny vymakané hýždě. Z kasty dolňáků se logicky rekrutují vyznavači spankingu, zapřisáhlí milovníci análního sexu, v kombinaci s malým poprsím

Malé kozičky, ale frnda akorát

lolitkáři a možná i prasáci, o jejichž fekální úchylce se nehodláme rozepisovat. Holým faktem ovšem zůstává, že samičky s velkýma kozama a malým zadečkem jsou obecně žádanější, než ty ploché s velkým pozadím. Vkus silnější poloviny lidstva se ovšem mění. V šedesátých letech minulého století mu vévodila ženská postava tvaru kytary, velká prsa, štíhlý pas, pořádný zadek, v současnosti zkrátka frčí typ, který nejčastěji najdete na našich stránkách – úzkoboká prsatice s přiměřeným zadečkem.

POKLAD NEJVĚT,Í

Při běžném výběru jsou na tom ze všech kategorií zjevně nejhůře kundičkáři. Ti, kterým nedají spát obří melouny, odhadnou celkem bezpečně objekt svého zájmu i v mrazech, protože obří dudy neschová ani zimník a také milovníci zadečků mohou svůj oblíbený rozměr a tvar bez problému odhadnout.

Základ rodinného štěstí

Má-li potom fanatik na prcinky ostře vyhraněný typ, musí zkrátka počkat na kýžený moment, až se mu podaří svůj cíl vyloupnout z kalhotek. Někteří vyhledávají miniaturní, holčičí kundičky typu „čárka" (nejčastěji jsou to opět lolitkáři), někteří baculaté, jako by do sebe zavřené „hamburgery", jiným vyhovují výrazné malé pysky, za které se dá tak krásně tahat rty i zuby a při roztažení vytvoří známý obrazec, zvaný motýlek nebo méně poeticky rozpitvaný netopýr. Někoho vyrajcuje do bezvědomí kapitální „vjezd do pískovny", jiný potřebuje chvíli šátrat, aby se „zahrádka rozkoše" vůbec zprovoznila. Kapitola sama pro sebe je ochlupení. Dnes jsou beze sporu v menšině příznivci přírodních typů, kteří se rádi probírají houštinou tvrdých chlupů a nevadí jim jejich čtvrthodinové vytahování ze zubů po orálním sexu. Úpravou chloupků od úplného vyholení přes zástřih až po vytvoření téměř libovolného obrazce je možné i nijak oslnivě krásnou kundičku značně vylepšit a v poslední době se můžeme čím dál tím častěji setkat i s prcinami, vylepšenými vaginálním piercingem...

NENÍ TO ONO. CO S TÍM?

Fyzicky dokonalou milenku, která by vyhovovala všem kritériím (např. pevné trojky, velké bradavky, malý zadek, kundička s chloupky, zaholenými do véčka) bohužel člověk nepotká každý den. Možná se vám bude hodit pár tipů, jak alespoň dočasně nebo vizuálně vylepšit jednotlivé partie, aby se co nejvíc přiblížily požadovanému ideálu.

MOC MALÁ PRSA

Velké dvorce opticky zvětšují každá prsa a sebemenší kozičky nabudou maximálních rozměrů, když je žena na všech čtyřech. Pohled na ně si pak můžete vychutnat buď při šukání zezadu v zrcadle, nebo když ji naopak posadíte na sebe a předkloní se.

MOC VELKÁ PRSA

Opak platí pro příliš velké melouny. Nejsou-li extrémně pevné, nejvíc se zmenší v leže na zádech, je ovšem vhodné, aby je majitelka podepřela pažemi. Měkké dudy, visící po stranách z hrudníku, běžného prsaře esteticky nenadchnou.

MOC MALÉ BRADAVKY

Velikost dvorců i bradavek kromě vzrušení ovlivňuje i teplota okolí. V chladu se dvorce zmenší a stáhnou, bradavky se ztopoří, naopak maximální velikosti dosáhnou dvorce v horké vodě. Budete-li bradavky aspoň půl hodiny jemně „mučit", zůstanou naběhlé ještě několik minut.

MOC MALÝ ZADEK

Tady je dobrá rada drahá. Pokud jste dolňák-maximalista a z nouze jste pobral holku s prdelkou dorostenky, nezbývá než ji klátit v misionáři, abyste na něj neviděl.

MOC VELKÝ ZADEK

Zmenšit se opravdu nedá, nezbývá než ho naštelovat do polohy, ve které bude vypadat nejlépe. Pro drtivou většinu zadečků je ideální pozice v kleče, nejlépe s horní částí těla na podložce. Maximálně tak vynikne pas a křivka boků a i na opravdu velký „kufr" je fajn takhle přirážet.

MOC VELKÁ KUNDIČKA

Ještě jsme neslyšeli o někom, komu by vadila malá, pevná prcinka, s výjimkou atypicky tvarovaných, ze kterých vám bude při některých polohách ocas vypadávat. Majitelce „vyčvachtaného tunelu" zbývá jediné: tvrdé, dlouhodobé cvičení, kterým zpevní poševní svalstvo. Než toho dosáhne, jakž-takž si s ní zapícháte jenom v misionáři, když bude držet natažené nohy u sebe.

Prcinka jako fík

www.ceske-loznice.cz ● www.mujsex.cz ● www.hledamsex.cz ● www.porno seznamka.cz ● www.realityporno.cz
909 464 663 Dívčí lásky!

LEO TV TELEVIZE

ČESKÉ DÍVKY!

100% LIVE

NEJKRÁSNĚJŠÍ ČESKÉ HOLKY V M

NAMYDLI SI MĚ!

Do živého vysílání LEO TV se můžeš aktivně zapojit i ty! Vybraný šťastlivec z řad diváků má jedinečnou šanci, kterou mu budou ostatní závidět: v živém vysílání si vybrat některou z přítomných dívek, vlézt si s ní do sprchy a odvážně si ji namydlit! Prožijete deset minut, během kterých si budete připadat jako v ráji!

TESTOVÁNÍ KURVIČEK

V tomto originálním pořadu LEO TV pravidelně zkoumáme, k čemu všemu se nechají přemluvit některé české dívky! Vybíráme pro diváky takové slečny, které se podařilo přesvědčit nejen k tomu, aby se svlékly do naha a ukázaly své kundičky, ale přímo k šukání před kamerou! A věřte tomu, že jich není málo!

LEO NIGHT LIVE

Každý večer ve 22 hodin začíná živě vysílaná show, kterou tě provázejí nestydaté a flirtující moderátorky a představí ti nejkrásnější české holky! Jsou nahé, nadržené, vůbec se nestydí a ukážou ti úplně všechno, co chceš vidět! Můžeš jim zavolat nebo napsat SMS a ony ti splní všechna přání! Jsou tady pro tebe, tak si je vychutnej!

STRIPTÝZ U VÁS DOMA

Naše hvězdy k vám mohou zavítat nejen prostřednictvím televizní obrazovky, ale dokonce osobně! Přivezeme je až za vámi domů nebo na pracoviště a přímo před vámi předvedou exkluzivní striptýzové vystoupení! Budete si moci i sáhnout! A pokud k tomu nemáte odvahu, pak se jistě se zájmem podíváte, jak se svlékají pro ostatní!

TVOJE KAŽDODEN

Chceš vědět víc o LEO TV? Napiš zprávu ve tvaru OBJXmezeraDVDLTVmezeraPŘÍJMENÍmezeraJMÉNOmezeraULICEmezeraČÍSLO POPISNÉmezeraMĚSTOmezeraPSČ a odešli ji na číslo 90999. Do týdne obdržíš DVD s pěkně žhavou ochutnávkou z nabídky LEO TV!

Službu technicky zajišťuje PSMS, s.r.o., P.O.BOX 68, 14021 Praha 4, www.ahainfo.cz, infolinka 225396396 (9-17). Cena za SMS je 99,-Kč včetně DPH.

E, KDE UVIDÍŠ VŠECHNO!

POZOR! VAROVÁNÍ DIVÁKŮ! LEO JE PŘÍJEMNĚ NÁVYKOVÁ!

VÍCE INFO NA www.leotv.cz

MOCI TVÉHO DÁLKOVÉHO OVLADAČE!

PRO PŘÍJEM NAŠEHO KANÁLU KONTAKTUJ SVÉHO KABELOVÉHO OPERÁTORA NEBO POSKYTOVATELE TV PROGRAMŮ. VÍCE INFO NA STRANĚ 3.

ÚLETY NADRŽENÉ PANIČKY

Vzrušují tě ženy kolem čtyřicítky? Chceš vidět, jak se umí rozjet a šukají jako o život, a to převážně s mladšími partnery? Roztoužené zralé samičky v akci s nadupanými samci – doma, na pracovišti, v přírodě, kdekoliv! Souložící české paničky můžeš vidět pravidelně každý týden v pořadu LEO TV!

TAJNÉ SNY ČESKÝCH LOLITEK

Náš moderátor má spadeno na mladé studentky. Zpovídá je a přemlouvá k otevřenému povídání o sexu i k tomu, aby ukázaly, co mají pod kalhotkami! Jsou nezkušené, ale zvědavé a nadržené! Svlékej je společně s ním! Nechej se zavést do jejich pokojíčků! Podívej se, o čem sní české lolitky a co skrývají mezi nohama!

PPP (PRVNÍ PERVERZNÍ PŘIJÍMAČKY)

Co se dá udělat se začínající holkou, která se chce prosadit v erotice? Jediná věc: pořádně jí protáhnout kundičku a zjistit, co umí! V pořadu První Perverzní Přijímačky pravidelně zkouší mladé kočičky naše přijímací komise dvou samců – a ty budeš u toho! Sexuální zkoušky skládají dívky každý týden v originálním pořadu LEO TV!

RANNÍ SUPER FILMY!

Každý den ve 3 hodiny startuje na LEO TV exkluzivní výběr nejlepších hard scén ze světové produkce. Prsaté blondýny v akci! Nadržené lolitky! Privátní sex! Erotické speciality! Denně na tebe čekají exkluzivní a nabušené scény, při kterých rozhodně nezůstaneš v klidu! Dopřej si pořádnou porci ranního sexu!

NÍ DÁVKA NEŘESTI

TAKÉ JAKO MMS

BETTY

V létě jsem byla s pár spolužáky na chalupě. Byl tam i Ondra, který se mi líbil už od prváku. Celý týden to ale vypadalo, že o mě nemá zájem. Když jednou všichni šli k vodě a my tam zůstali sami, začala jsem se na verandě opalovat jenom v maličkých kalhotkách.

STÁHNI SI MĚ!
Pošli KODD PK12187
(Podmínky najdeš na str. 3)

CHCEŠ MĚ MÍT U SEBE?
Pošli KODD PK12188
(Podmínky najdeš na str. 3)

909 46 46 55
STUDENTKY čekají!

Vzpomínky na léto

Ondra za chalupou štípal dříví. Slyšela jsem, že přestal, a pak vrzlo prkno na verandě. Věděla jsem, že je za mnou, a bradavky se mi postavily. Pak jsem na nich ucítila jeho prsty a kalhotky byly skrz naskrz. Líbal mě po celém těle, pak mi je stáhl a odnesl mě dovnitř. Jeho krásně tvrdý pták opatrně pronikl do mé kundičky... a bylo to. Zbytek pobytu jsme nevytáhli paty z ložnice. Teď na něj vzpomínám se svým robertkem...

CHCEŠ MĚ MÍT V MOBILU?
Pošli KODD PK12189
(Podmínky najdeš na str. 3)

PORNORÁJ VE TVÉM MOBILU

Špičkové pornoklipy, které budeš mít stále u sebe a pustíš si je, kdykoliv dostaneš chuť! Výběr si ze stovek klipů přesně to, na co máš chuť. Během několika sekund si můžeš na svém mobilu pustit to nejžhavější porno!

ŠUKÁNÍ	ŠUKÁNÍ	ŠUKÁNÍ	ŠUKÁNÍ	ŠUKÁNÍ	ŠUKÁNÍ	ŠUKÁNÍ	ŠUKÁNÍ
LMVIDEO V648	LMVIDEO V649	LMVIDEO V650	LMVIDEO V651	LMVIDEO V505	LMVIDEO V544	LMVIDEO V652	LMVIDEO V543
ŠUKÁNÍ	ŠUKÁNÍ	ŠUKÁNÍ	ŠUKÁNÍ	ŠUKÁNÍ	ŠUKÁNÍ	ŠUKÁNÍ	ŠUKÁNÍ
LMVIDEO V653	LMVIDEO V471	LMVIDEO V654	LMVIDEO V491	LMVIDEO V577	LMVIDEO V578	LMVIDEO V655	LMVIDEO V469
ŠUKÁNÍ	ŠUKÁNÍ	ŠUKÁNÍ	ŠUKÁNÍ	ŠUKÁNÍ	ŠUKÁNÍ	ŠUKÁNÍ	ŠUKÁNÍ
	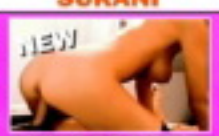						
LMVIDEO V656	LMVIDEO V657	LMVIDEO V492	LMVIDEO V658	LMVIDEO V659	LMVIDEO V581	LMVIDEO V672	LMVIDEO V673
ŠUKÁNÍ	ŠUKÁNÍ	ŠUKÁNÍ	ŠUKÁNÍ	ŠUKÁNÍ	ŠUKÁNÍ	ŠUKÁNÍ	ŠUKÁNÍ
LMVIDEO V494	LMVIDEO V674	LMVIDEO V495	LMVIDEO V675	LMVIDEO V463	LMVIDEO V464	LMVIDEO V549	LMVIDEO V493
ŠUKÁNÍ	ŠUKÁNÍ	ŠUKÁNÍ	ŠUKÁNÍ	KOUŘENÍ	KOUŘENÍ	KOUŘENÍ	KOUŘENÍ
LMVIDEO V582	LMVIDEO V472	LMVIDEO V676	LMVIDEO V677	LMVIDEO V508	LMVIDEO V624	LMVIDEO V534	LMVIDEO V625
KOUŘENÍ	KOUŘENÍ	KOUŘENÍ	KOUŘENÍ	KOUŘENÍ	KOUŘENÍ	KOUŘENÍ	KOUŘENÍ
LMVIDEO V626	LMVIDEO V627	LMVIDEO V564	LMVIDEO V628	LMVIDEO V512	LMVIDEO V629	LMVIDEO V630	LMVIDEO V631
KOUŘENÍ	KOUŘENÍ	KOUŘENÍ	KOUŘENÍ	KOUŘENÍ	KOUŘENÍ	KOUŘENÍ	KOUŘENÍ
				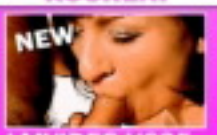			
LMVIDEO V680	LMVIDEO V681	LMVIDEO V682	LMVIDEO V683	LMVIDEO V636	LMVIDEO V637	LMVIDEO V583	LMVIDEO V638
VÝSTŘIKY	VÝSTŘIKY	VÝSTŘIKY	VÝSTŘIKY	VÝSTŘIKY	VÝSTŘIKY	VÝSTŘIKY	VÝSTŘIKY
LMVIDEO V639	LMVIDEO V640	LMVIDEO V641	LMVIDEO V642	LMVIDEO V587	LMVIDEO V643	LMVIDEO V644	LMVIDEO V645
VÝSTŘIKY	VÝSTŘIKY	LESBIČKY	LESBIČKY	LESBIČKY	LESBIČKY	LESBIČKY	LESBIČKY
LMVIDEO V646	LMVIDEO V647	LMVIDEO V660	LMVIDEO V661	LMVIDEO V662	LMVIDEO V487	LMVIDEO V663	LMVIDEO V664
LESBIČKY	LESBIČKY	LESBIČKY	LESBIČKY	LESBIČKY	LESBIČKY	LESBIČKY	TROJKY
LMVIDEO V665	LMVIDEO V666	LMVIDEO V667	LMVIDEO V668	LMVIDEO V669	LMVIDEO V670	LMVIDEO V671	LMVIDEO V551
TROJKY	TROJKY	TROJKY	TROJKY	TROJKY	TROJKY	TROJKY	TROJKY
LMVIDEO V552	LMVIDEO V592	LMVIDEO V593	LMVIDEO V553	LMVIDEO V576	LMVIDEO V589	LMVIDEO V590	LMVIDEO V591

Pošli SMS s textem **LMVIDEO**(mezera)**KÓD VYBRANÉHO KLIPU** na číslo **909 03 79** (pro Českou republiku) nebo **7505** (pro Slovenskou republiku) a obratem ti přijde WAP push vybraného videa. Pro stažení je třeba mít aktivovaný WAP a telefon musí mít integrovaný přehrávač videa. Všechny náhledy najdeš na **www.leomobil.cz**

ČR: Cena SMS je 79 Kč včetně DPH. Provozovatelem služby je Premium SMS s.r.o., P.O. Box 68, Praha 4.

SR: Cena SMS je netto 40/ brutto 48 SKK, Havenaar, tech. zajišťuje MegaVox s.r.o., P.O. Box 22, 850 05 Bratislava

Šukavá princezna

PEACHES

Prsa jako dospělá jsem měla už někdy ve třinácti a přišla jsem o to jako hodně mlaďounká se starším mužem. Ale vůbec si nemůžu stěžovat. Jednak jsem to sama chtěla (a moc!), jednak mi to udělal strašně hezky, s citem a říkal mi u toho věci, které mě dokážou bezpečně vzrušit do dneška. Nejraději mám, když je chlap aspoň o pár let starší, umí to a hraje si se mnou, jako že jsem pořád malá holka.

CHCEŠ NE MÝTY MOBILU?
Pošli KODD PK12181
(Podmínky najdeš na str. 3)

TAKÉ JAKO MMS

Šukavá princezna

CHCEŠ MĚ MÍT U SEBE?
Pošli KODD PK12180
(Podmínky najdeš na str. 3)

STÁHNI SI MĚ!
Pošli KODD PK12182
(Podmínky najdeš na str. 3)

909 46 46 62
Dej mi ho mezi kozy!

PEACHES

Miluju šperky a nechávám si je i při sexu. Takže když mi koupí nový náhrdelník nebo náušnice, pak mi je navlékne – a já v tu chvíli nemám na sobě nic jiného – a říká mi při tom: „Ty jsi moje malá, šukavá princezna"... není co řešit. Bradavky mám v pozoru, šťávička mi teče z prciny a netoužím po ničem jiném než vzít jeho klacek do pusy a pak mezi nohy. Tak, a teď už přesně víš, jak na mě!

NOVÉ POŘADY NA LEO TV

První česká erotická televize vám přináší vzrušující novinky. Ke stávajícím originálním pořadům vlastní produkce přibudou od jara další formáty. Dva z nich vám nyní představíme blíže.

SEXUÁLNÍ EXEKUTOR

Možná jste to zažili taky. Přítelkyně nebo manželka vám zkrátka nedá, i když jste pořádně nadržení. Co s tím?
V normálním životě se to řeší po zlém hádkou nebo po dobrém nějakým dárkem. Na LEO TV přichází na řadu Sexuální exekutor. Zkuste si to představit: ozve se zaklepání na dveře a vejde nesmlouvavý chlap s papíry v ruce a začne olepovat všechno cenné, co v domácnosti je. Na rozdíl od normální exekuce je ovšem ta sexuální hravá a rajcovní. Pro LEO TV pracuje sexuální exekutor Standa a ten obchází dívky, na něž přišly stížnosti od jejich partnerů ohledně špatného plnění šukacích povinností.
Málo se snažíš? Exekutora na tebe! Vybere si dluhy na místě a natvrdo!
A budete se divit, při jeho návštěvě si dotyčné dlužnice dají říct. Splatí všechny své závazky Standovi většinou najednou. To vše uvidíte v právě natáčeném pořadu LEO TV s názvem Sexuální exekutor. Věřte tomu, že Standovi se podaří opíchat každou, takže se máte na co těšit! Sledujte program erotické televize a už brzy se nového pořadu dočkáte!

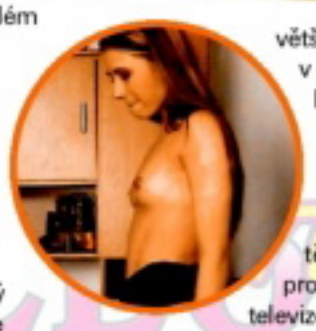

NEMRAVNÉ STUDENTKY V AKCI

Další novinkou v programu LEO TV je parádní šoustání nadržených mladých kočiček. Zdůrazňujeme slovo „mladých", protože se jedná o studentky. Přes svůj věk jsou ovšem pořád při chuti, dělaly od rána do večera a s kýmkoliv. A protože se nějaký ten sameček vždycky najde, nic jim v tom nebrání.

roztažené a připravené. Opravdu nemají nikdy dost a co se týká sexu, neznají slůvko „ne". Přirážejí, až se jim kozy i kozičky třesou. Nechají si nastříkat semeno kamkoliv. Chtějí víc a víc sexu! Nejradši by to

Pokud se chcete nechat zavést do postelí nahých mladých holek, pak je pořad Nemravné studentky v akci, který můžete vídat pravidelně v pátek a v pondělí na LEO TV, určen právě vám. Blondýnky i brunetky si užívají pořádného šukání a přirážení a vy budete u toho. O důvod víc, proč se dívat na nejlepší erotickou televizi u nás!

LEO TV

PĚT NEJÚSPĚŠNĚJŠÍCH HVĚZD LEO NIGHT LIVE:

JESSICA

Na první pohled nevinná tvářička lolitky, na druhý temperamentní kočička, která to dokáže pořádně rozjet. Garance erekce do 1 minuty sledování její show, protože její tělíčko a kundička dokáže rozpálit každého chlapa.
Kód pro SMS: JES22

LENA

Tahle sladká a věčně nadržená blondýnka by nejraději souložila třikrát denně, pokud to partner vydrží. A jejím největším tajným snem je zašukat si na fotbalovém stadionu. Určitě by se přišlo podívat hodně diváků!

Kód pro SMS: LEN64

GEORGINA

Náruživá brunetka se hrozně ráda předvádí a ještě se jí nestalo, že by musela orgasmus předstírat!
V našem živém vysílání, kde ji můžete pravidelně vídat, se udělá klidně několikrát za večer!
Kód pro SMS: GEO94

NIKITA

Má ráda pomalé a rafinované dráždění celého těla, a je jedno, jestli jí po něm přejíždí ruka chlapa nebo jiné holky. Ani se neptejte, kolikrát denně si to dělá, prostě vždycky, když na to dostane chuť!

Kód pro SMS: NIK64

JENNIFER

Zkušeností už má na svůj věk dost a je přesvědčená, že chlapa dokáže spolehlivě uspokojit. Vždycky snila o tom, rozdat si to i s holkou, a v LEO NIGHT LIVE tuhle možnost dostala!
Kód pro SMS: JEN80

SMS dívkám můžete posílat na číslo 909 03 50 – kód (příklad: JEN64) a text vzkazu. Zajišťuje PSMS s.r.o., P.O.BOX 68, Praha 4. Cena 50 Kč/SMS. Pro starší 18 let.

www.realitypornovidea.cz ● www.sexypanicky.cz ● www.sedmnactky.cz ● www.heavyporno.cz ● www.mokreorgasmy.cz ● www.gayraj.cz ● www.gang-bang.cz
909 464 663 Dívčí lesk!
Pro starší 18 let. 60 Kč/min. WPS, P.O. BOX 28, Prahetice. Tyto služby nepodléhají O2, T-Mobile a Vodafone.

Svůj první orgasmus jsem zažila ve vaně – jako nadržená puberťačka jsem si to v ní udělala sprchou, silným proudem horké vody pod hladinou. A do dneška mám sex ve vodě nejraději. Ve whirlpoolu to nemá chybu.

Když teplá voda rozechvívá odspodu celé moje tělo, stačí mi jen málo. Parádně se udělám i v bazénu... nebo u něj:-)

CHCEŠ MĚ MÍT V MOBILU?
Pošli KODD PK12192

Anál
909 46 46 56
Gryf s.r.o., www.AHAINFO.cz, 49Kč/MIN. vč. DPH. Od 18let

CHCEŠ MĚ MÍT U SEBE?
Pošli KODD PK12191

Tři najednou? Žádný problém!

EVA

Kolik už jsi zničila milenců, Evo? *No, pár chlapů už po noci se mnou mělo dost, o tom nepochybuj. Možná se nezdám, ale jsem docela náročná a nějaké rekreační šoustáníčko mi fakt nestačí.*

Takže nejlíp dva tři chlapy najednou? *I to zvládám. Klidně navíc s nějakou tou holčinou.*

Chceš říct, že v posteli utaháš tři lidi? *Ale mně přece nejde o to, někoho utahat nebo zničit, chci hlavně, abych já dostala do těla, až nebudu vědět, čí jsem, a věř mi, není tak docela snadné mi to dopřát! Jestli to zvládneš sám, v pohodě. A jestli na to potřebuješ dva kamarády, tvoje věc.*

Grupáč ti zjevně není proti mysli. Kolik nejvíc bylo lidí, se kterými sis to rozdala? *Prozradím ti něco, co moc lidí neví. Jednou jsem byla na satanské mši a fakt jsem si to užila. Dokonale. Ne že by mě to jejich divadýlko nějak bralo, ale orgie stály za to. Ležela jsem nahá na oltáři, velekněz nade mnou prováděl ty rituály, poléval mě něčím jako krví a tak a na závěr se to dobře rozjelo. Šukali mě tři najednou a dvěma jsem ho honila, všude kolem se pichalo, každý s každým, semeno stříkalo proudem...*

Tři najednou?
Žádný problém!
909 46 46 65
Vykouřím tě do dna!

Jedna holka tam na mě jasně žárlila, chtěla mi vrazit do zadku obrovskýho robertka, ale narazila. Svázala jsem ji a ojela tak, že na to do smrti nezapomene.

Nevypadáš zase na takovou drsňačku...

Že ne, viď? Ale mám prostě čerta v těle, a když ho někdo probudí, může nakonec zůstat jako vyždímaný hadr – a já se přitom teprve dostávám do formy. Tak co, rozdáš si to se mnou teď?

EVA

KLUBOVÁ NABÍJEČKA

Nikoho asi nenapadne, že by tahle rajcovní blondýnka ve stylově potrhaných džínách obšťastňovala svým sex-appealem ctihodné členy některého z pánských klubů staré dobré Anglie. Darja samozřejmě řádí v tanečních klubech, kde se kromě trsání do roztrhání těla (nebo džín) odehrávají i podstatně odvázanější věci.

VĚK: 20 let
PRACUJE JAKO: hosteska
MÍRY: 90–62–92
KDE TO MÁ NEJRADŠI: v klubu, když je nejvíc rozjetá
PRVNÍ ŠUKÁNÍ: v šestnácti na diskotéce
OBLÍBENÁ POLOHA: na stojáka
OBLÍBENÁ POMŮCKA: třetí člověk, který se dívá

Dokonalá čičinka, ne? Jsou jich plné kluby – a kdo by nám chtěl namlouvat, že nikdy v životě...

... po takové holce nezatoužil, je absolutní lhář. Štíhlá, čistounká, mladá a s dokonale pružnou postavou.

Žádné dudy, ale krásně pevné a kulaté dvojky tak akorát do ruky. Předvádí je fakt ráda.

Darja prostě ví, co má, a jak se říká, umí to prodat. Bez debat jí věříme, že po ní šílí desítky kluků.

Že se může stát královnou každé rozjeté diskotéky, na kterou přijde. Stačí, aby to rozjela...

A protože tanec jí rajcuje, může si pak klidně dovolit to na kluky rozbalit hezky naostro.

Nevíme sice, jak často dojde při jejích exhibicích na tanečním parketě i na ukazování kundičky...

My jsme každopádně byli rádi, že jsme v ateliéru a že jí uvidíme. A taky nám začala vrtat hlavou směšná hypotéza.

Když tuhle kočičku tolik rozpaluje předvádění se, nedostane třeba chuť si zapíchat taky tady u nás?!

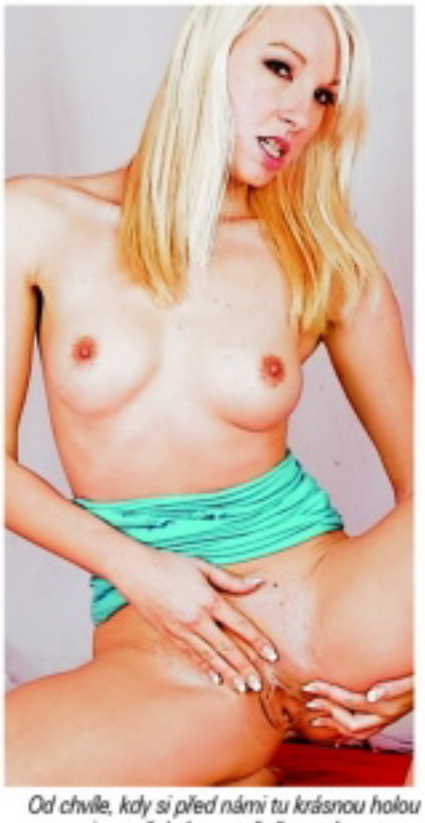

Od chvíle, kdy si před námi tu krásnou holou prcinu začala bezostyšně roztahovat, jsme už nemysleli na nic jiného.

Šlo jí to skvěle, úplně samo a bylo vidět na první pohled, že si to zatraceně užívá. Prostě žhavka, jak má být.

Nevýhoda je, že u takového typu nemůžete použít bonmot, jestli nechce pomoct s prsama...

Byli jsme přesvědčeni, že kdyby se někdo osmělil a prostě si chtěl sáhnout, nedostal by košem.

Stejně jsme to museli vydržet, dokud Martin nedocvakal tu nekonečnou sérii fotek. Byla to docela muka.

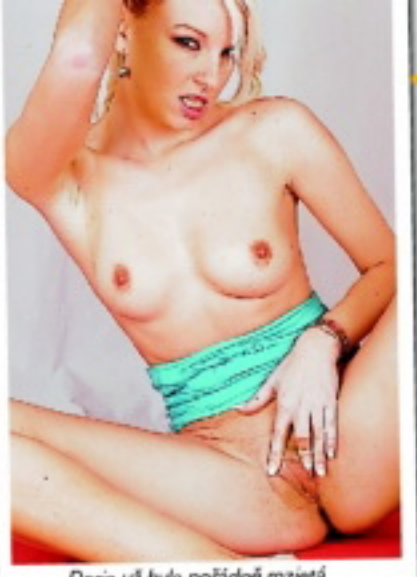

Darja už byla pořádně rozjetá a stoprocentně jí bylo jasné, jak máme těsno v kalhotách. Muselo to být vidět.

... že tomuhle „tanci" nemůže v klubu žádný chlap, který má péro mezi nohama, odolat ani náhodou.

Koneckonců, tvrdila nám přece, že to tak má, tak proč tomu nevěřit. Roztahovala si zadeček...

Zvedala ruce, aby vynikly její krásné kozičky, hladila se po celém těle a svůdně se kroutila.

A jak to nakonec dopadlo? Rozjeli jsme v ateliéru velkolepou čtyřku a ošukali Darju horem dolem? O tom ale jindy...

POZOR ● NOVINKA ● POZOR ● NOVINKA ● POZOR ● NOVINKA

EXTÁZE UŽ NAVŽDY S DVD ZDARMA

Od č. 5/09 vkládáme navíc DVD zdarma, tj. v ceně časopisu.
Nezaplatíte ani korunu navíc a k tomu vám Extáze přidá DVD zdarma!

SWEET PARADISE

Nejlepší kluby 2X v Praze

VÍCE JAK 120 DÍVEK

Chelčického 5, Praha 3 – Žižkov
tel: 222 212 897, mobil: 731 221 259

Slezská 75, Praha 3 – Vinohrady
tel: 272 732 906, mobil: 737 668 233

www.sweetparadise.cz

S TÍMTO KUPÓNEM VSTUP ZDARMA

OTEVŘENO DENNĚ
12.00 – 05.00 h

Nealko 35,- Pivo 45,- Sekt Bohemia 2,50,-

LEO TV první česká erotická televize

JAK OBJEDNAT LEO TV - PLATÍ PRO ZÁKAZNÍKY SPOLEČNOSTI GITAL

www.leotv.cz

LEO TV je první opravdový český erotický kanál. Každý den vám nabízí ty nejkrásnější dívky z celé České republiky na vaší televizní obrazovce! Pokud chcete sledovat tu úplně nejžhavější živou televizní show, kterou vám žádná jiná televize nenabídne, pak je tady pro vás právě LEO TV. 100% živé vysílání! Budete v přímém spojení s českými dívkami! Povídejte si s nimi, napište jim! Zúčastněte se živé akce přímo z obýváku!

kód pro objednání SMS zprávou: LEO

vzor SMS zprávy:
GITAL*mezera*LEO*mezera*ČÍSLO_KARTY*mezera*KÓD_KUPONU
příklad: GITAL LEO 04295638589352 826407129649

	cena Kč
1 týden SMS	99
1 týden	100
1 měsíc	200
3 měsíce	400
4 měsíce	500
6 měsíců	600
1 rok	1 000
2 roky	1 700
3 roky	2 500

OBJEDNÁVEJTE NA WWW.gital.CZ

POZOR! ŽHAVÁ NOVINKA!

KVALITNÍ PORNO ZA SUPER CENU!

Extáze bonus edice

- každých čtrnáct dní
- nejlevnější porno na trhu

super cena 45 Kč!

VZRUŠUJÍCÍ AKCE • DIVOKÉ ORGASMY • ABSOLUTNÍ USPOKOJENÍ

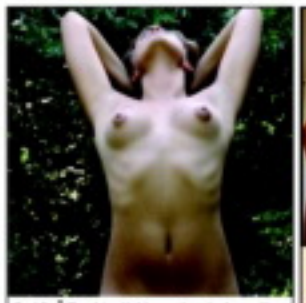

Celá ČR: Ahoj! Na milování v přírodě to už rozhodně není, ale v mém pelíšku je teploučko a měkkoučko. Je mi jedno kolik ti je, hlavně přijeď. Napiš mi sms ve tvaru: **16SARLOTA** + tvůj text a pošli na **909 0350**. Pošlu ti fotky! Těším se!

sms: 16SARLOTA na 909 0350

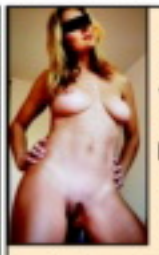

Jsem rozvedená a nezávislá na všem mimo sexu! Hledám sexuálně schopného chlapa na opravdu velmi vzrušující setkání! Jsi to ty? Tak mi pošli SMS na č. **909 03 50**, kde napiš **MARTINA31** a třeba **co máš v sexu nejraději**. Třeba to spolu vyzkoušíme!

Zajišťuje PSMS s.r.o., P.O.BOX 68, Praha 4. Cena 50 Kč/SMS. Pro starší 18 let.

Celá ČR: Čau, tady nadržená z paneláku. Sháním chlapa, který se neboj! Auto mám! Naposílám ti fotky, jak jsem si to dělala! Napiš mi sms ve tvaru: **24ZUZANA** a připiš něco o sobě a pošli na **909 0350**. Odpovím každému!

sms: 24ZUZANA na 909 0350

Celá ČR: Dobrý den. Ráda bych touto cestou našla výkonného milence. Jsem zajištěná starší dáma s pěkným tělem a se zálibou v podvazcích. Na tvém věku mi nezáleží. Napiš mi sms ve tvaru: **6ZDENA** a něco o tobě a pošli na **909 0350**. Napiš - domluvíme se. Pošlu také sexy foto.

sms: 6ZDENA na 909 0350

Celá ČR: Ahoj, začínám být žena v nejlepších letech a ikdyž jsem, myslím, pěkná baba, tak jsem stále sama a bez chlapa. Hledám pouze vztah na jednu noc. Na věku mi nezáleží. Napiš mi sms: **13LIBUSE** a tvůj text a pošli na **909 0350**. odpovím všem a pošlu foto na mobil!

sms: 13LIBUSE na 909 0350

Celá ČR: Ahoj, tady Hana. Jsem čerstvě rozvedená a žiji sama se svým psem ve velkém bytě. Nejsem už nejmladší a tak se spokojím s každým! Najdu kocoura? Napiš mi sms ve tvaru: **3HANA** a něco o sobě a pošli na **909 0350**. Napiš mi pěkný sexy návrh a já ti pošlu svoje sexy fotky. Auto mám.

sms: 3HANA na 909 0350

Celá ČR: Chceš si potěžkat má prsa? Jsem momentálně sama a moc mi chybí krásné milování. Bydlím v Praze, ale jezdím na víkendy na chalupu. Můžem se stýkat kdekoliv. Prosím, ozvi se. Napiš mi sms: **13DENISA** a něco o tobě a pošli na **909 0350**. Moc se těším. Hezky si to uděláme.

sms: 13DENISA na 909 0350

Celá ČR: Ahoj, jmenuji se Lucka a je mi 40 let. Ale pozor! Nelekej se! Vypadám velmi dobře. Jsem dobře situovaná a i když se mám velmi dobře, tak mi chybí pořádný chlap. Napiš mi sms ve tvaru: **1LUCIE** a tvůj text a pošli na **909 0350**. Odpovím hned a přidám hezké fotečky. Auto mám.

sms: 1LUCIE na 909 0350

Celá ČR: Chtěla bych se seznámit s mužem, který je také sám. Jsem sice starší, ale zato velmi zkušená a navíc s vlastním domem a vozem. Pokud máš zájem se stát mým milencem, nebo žákem, tak mi napiš: **11VALERIE** a třeba jak se ti líbí mám prsa a pošli na **909 0350**. Napiš si také o jiné foto!

sms: 11VALERIE na 909 0350

NEJŽHAVĚJŠÍ KOČKY VE VAŠÍ TELEVIZI? NENÍ PROBLÉM!

LEO TV www.leotv.cz

VŠE, CO JSTE CHTĚLI VĚDĚT O LEO TV, NAJDETE ZDE!

SASHA

Nadržená Vodnářka

Pojď dál, chlape, žádnej ostych, jsem tu jenom proto, abych ti udělala dobře. Líbí se mi, když je chlap cítit potem a je pořádně divokej... Vypadáš na to, že bys mě mohl pořádně zrajtovat a utahat, tak se ukaž. Wow, to je teda pořádnej macek! Nedělám si srandu, ale takovou kládu jsem snad ještě v sobě neměla. Cítím, že mi kundička teče, a ještě jsi na mě ani nesáhnul. Tak pojď, čapni mě za prsíčka, mám to ráda drsně a bez velkýho mazlení! Ach... Au! Jo, to je ono, ty ďáble! Zmáčkni je, víc a klidně kousej, bolest mě dokáže rozparádit.

909 46 46 55
volej samici hned!
SASHA
Nadržená Vodnářka

Ach, bože, ty už jdeš do mě? Tak jo, tak... Páni, to je fakt šílená kláda! Prosím tě, pomalu, opatrně, prosím. Ježíši, to je nádhera, cítit v sobě takovej balík, cítím se perfektně plná, jsi ve mně úplně všude, jsem tvoje, celá, vezmi si mě!

PŘEZDÍVKA: Pekelný andílek ● ODKUD JE: Z ráje, odkud bys myslel? ● VĚK: Patnáct mi už bylo, neváhej! ● MÍRY: 93–64–96 ● ORIENTACE: Bisexuální, samozřejmě! ● OBLÍBENÉ JÍDLO: Smetanová zmrzlina, ne na špejli, ale z pořádného klacku

CHCEŠ MĚ MÍT V MOBILU? Pošli KODD PK12175 (Podmínky najdeš na str. 3)

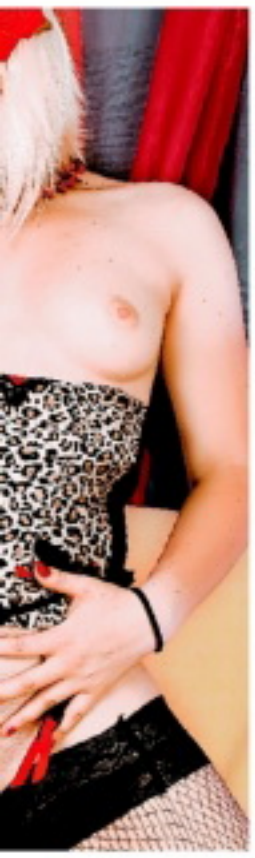

Ďáblík z ráje

STEFI

● OBLÍBENÉ PITÍ: To bílé a lepkavé, co z něj stříká. ● OBLÍBENÁ POLOHA: Když mě udržíš pod sebou, ok, když ne, zničím tě sama. Užiju si to tak jako tak! ● PRVNÍ SEX: V patnácti – s jedním okem přimhouřeným a druhým zavřeným. ● POSLEDNÍ SEX: Už to bude dvě hodiny, dala bych si říct... ● NEJLEPŠÍ SEX: Ve třech. Chlap s velkým a ženská s velkýma. ● NEJMILEJŠÍ HRA: Na šukanou. ● PLIVE, NEBO POLYKÁ: Samozřejmě polykám a zatraceně ráda! ● ÚCHYLKA: Chci mít sex od rána do večera – je to úchylka? ● TAJNÝ SEN: Když to sem napíšu, už nebude tajný, že jo? Tůdle! ● CO SE NIKAM NEVEŠLO: Tak jsem ti to vyplnila a ty bys teď mohl vyplnit mě, co ty na to?

STÁHNI SI MĚ!
Pošli KODD PK12186
909 46 46 59
VOLEJ HNED!

LEO
Chceš do mne šukací
partičky, chlape?
Eva

Když jsem přišla do ateliéru a viděla kluka, který mě bude fotit, mrkla jsem zkušeným okem na jeho poklopec a nemohla jsem si to odpustit: „Páni, ty ale máš veliký koule, co?" Podíval se dolů a povídá: „Ono je to vidět?"

VICTORIA

„Zatím ne, ale doufám, že bude!" Pak jsem mu při focení ukázala svoje tělíčko ze všech stran, chválil mě a povzbuzoval, a když jsme skončili, byla jsem už tak akorát rozdělaná. Shodil kalhoty a vybalil na mě svoje nářadí. Spadla mi brada, měl je fakt obrovský – a k tomu pořádnej klacek! Soustali jsme ještě déle než trvalo celé focení, nemělo to jedinou chybu... Miluju svou práci!

SECOND HAND aneb CHCETE JI?

NA TOMTO MÍSTĚ MŮŽETE UDĚLAT NĚCO ZÁSLUŽNÉHO ASPOŇ PRO JEDNOHO Z NADRŽENÝCH ŠUKÁLISTŮ, KTERÝMI SE ZEMĚKOULE JENOM HEMŽÍ, A TŘEBA SI I TAK TROCHU VYROVNAT ÚČTY. JAK NA TO?

Pošlete nám – pochopitelně co nejerotičtější – fotku své ex- čili bývalé milenky spolu se základními údaji včetně důvodu, proč už vaší přítelkou není, a hlavně co nejpodrobněji popište její sexuální klady i zápory. Proč byste to dělal? Jestli jste ještě nesehnal náhradu, může se velmi dobře stát, že zde časem sám objevíte novou a lepší. A i když třeba už náhradu máte, proč si nerozšířit harém!

NABÍDKA DNE (od Jana z Vyškova):

ILONA věk: **23 let**, výška: **168 cm**, váha: **46 kg**, míry: **99–59–91**, potřeba sexu: **nic moc**, co nezvládá: **pozornost jiných chlapů**, na čem ujíždí: **na flirtování**, důvod rozchodu: **tak dlouho se culila na jiné, až jsem ji pustil k vodě**, doporučuji: **chlapovi, co nedovede žárlit ani ve snu**

Zájemci o seznámení s touto slečnou, napište na naši adresu: **LEO, P.O.BOX 164, ČERNOKOSTELECKÁ 20/2020, 100 31 PRAHA 10** a obálku laskavě označte heslem „Ex". Pak už zbývá jenom čekat, zda se stanete novým majitelem sice už použité slečny, ale zato přesně dle vlastního výběru na základě zcela nadstandardních údajů.

VTIP MĚSÍCE

Jirka s Pepou věří v posmrtný život a domluví se, že až první z nich umře, zjeví se tomu druhému a řekne mu, jaké to je. Pár dní nato Jirka umře. Pepa od té doby nemůže spát, zírá do tmy a asi po týdnu najednou slyší:
„Pepo! To jsem já, Jirka!"
„Páni! Fakt to funguje? Povídej, jaké to je?"
„Paráda, člověče. K snídani lehká zeleninka, pak až do oběda šukáme, k obědu zase zeleninka, prospíme se a šukáme až do večera..."
„Fantazie, to musíš být v nebi, viď?"
„Ty vole, já jsem teď králík v Austrálii!"

DRBY Z LEO TV

PŘIROZENÝ TALENT

Občas si i zkušení profíci v Leo TV musí připustit, že jev, zvaný „žák nad mistra", existuje. Naposled je o tom přesvědčila odvážná dobrovolnice, která se přihlásila do pořadu PPP, První Perverzní Přijímačky, který ukazuje casting adeptek na sex před kamerou. Slečna sice odpřísáhla, že „to" nikdy před kamerou nedělala, ale sotva se rozsvítila světla a rozjela kamera, popadla oba „zkušební komisaře" za ocasy a během pár vteřin oba nekompromisně vycákala do mrtě!

GENIÁLNÍ OPERACE

Šukání mezi kozy se říká Španělský sex, a tak není divu, že jako prvním na světě se právě španělským lékařům podařilo transplantovat ženské pohlavní orgány mezi ňadra.

Hm, tohle by nám asi nikdo nezbaštil... Samozřejmě jde o fotomontáž, ale kde by lidstvo bylo bez snění? Představa je to přinejmenším zajímavá, ne? A upravenou fotku, kterou jsme našli na netu, jistě nevytvořil odpůrce šukání mezi prsa.

GAME SEX
IORI F-SERIES 2

Tahle drobnůstka od vás nevyžaduje sebemenší námahu ani jakékoliv hráčské schopnosti, ale mezi námi, ty při hraní erotických her nijak zvlášť nepotřebujete nikdy. Zato jistě potěší všechny příznivce hentai, kteří při sledování pornoanimáků prohonili nejednu bezesnou noc. Klasická manga-kočička s absurdně velkýma kozama je vám plně k dispozici, stačí si z náhledů po stranách vybrat polohu, ve které ji chcete použít, a pak už jen klíknout na šipku napravo a kochat se, jak se její melouny pokaždé vlní trochu jinak. Zvlášť sympatické na oživlých

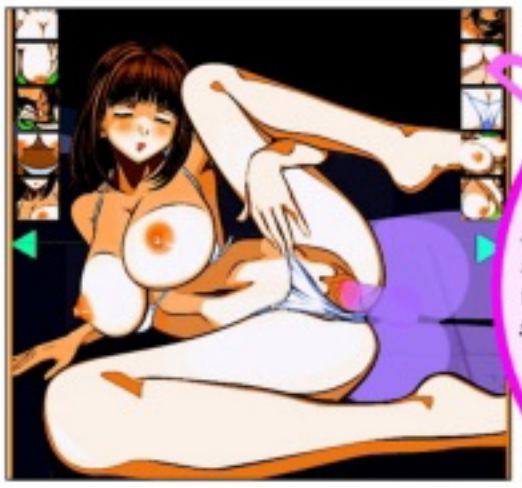

kresbách je, že „vaše" tělo včetně ocasu je poněkud duchovité, takže můžete pozorovat především všechny tělesné partie šukané holčiny.
www.funny-games.biz/iori-f-series-2.html

HLÁŠKA MĚSÍCE

Starou kundu novým kouskům nenaučíš.

DRBY Z REDAKCE

NEODOLATELNÁ NABÍDKA

Člověk je po pár letech v branži zvyklý na ledacos, ale když přijdete před polednem do práce a v prázdné redakci sedí za vaším stolem polonahá slečna, která s nohama od sebe a rukou mezi nima právě vrcholí, zarazí to i zkušeného profíka. Slečna se přišla nabídnout jako modelka. Do kanceláře ji pustil kolega, který pak odešel na oběd, a ji zkrátka „přemohla atmosféra místa", a tak si otevřela Leo... Nebudu vás napínat, nebylo co řešit. Rovnou jsem zavolal fotografa.

INSPIRACE

Pár tipů pro ty, kteří už nevědí, jakou ještě opíchat:

NAOLEJOVANOU
Bude vám klouzat a ujíždět pod rukama, to je docela netradiční rajc, ne?

GOTICKOU
Bledou, černovlasou. Vypadá možná trochu jako mrtvolka, ale je sexy!

MEGAKOZATOU
A ještě navrch pokérovanou, nebo aspoň pomalovanou. Prostě úlet!

HUBENOU
Jenom ten písek z ní splách-něte, abyste se neomlátil a ještě neodřel...

www.superholky.cz ● www.digitalniarchiv.cz ● www.ctyricitky.cz ● www.lolitky.cz ● www.mrdej.cz ● www.sexyshow.cz ● www.realityfucking.cz ● www.profiporno.cz
909 464 664 Vykrop mi škvírku!
Pro starší 18 let. 46 Kč/min. WPI, P.O. BOX 28, Průhonice. Tyto služby nepodporuje O2, T-Mobile a Vodafone.

EVA

Jako zvířata

Vždycky, když si honím kundičku, se v mé fantazii odehrávají různé situace. Jedna z mých nejoblíbenějších fantazií je, že mě na výpravě v džungli zajme tlupa polonahých domorodců. Bráním se, ale nemám vůbec žádnou šanci.

Přivlečou mě do vesnice a zatáhnou do velké chýše, kde se shromáždí celý kmen. Nejdřív přijdou ženy, strhají ze mě oblečení a osahávají mě po celém těle. Když už mi šťáva stéká po stehnech, jak jsem vzrušená, přivážou mě k lůžku a pak se na mně všichni muži střídají.

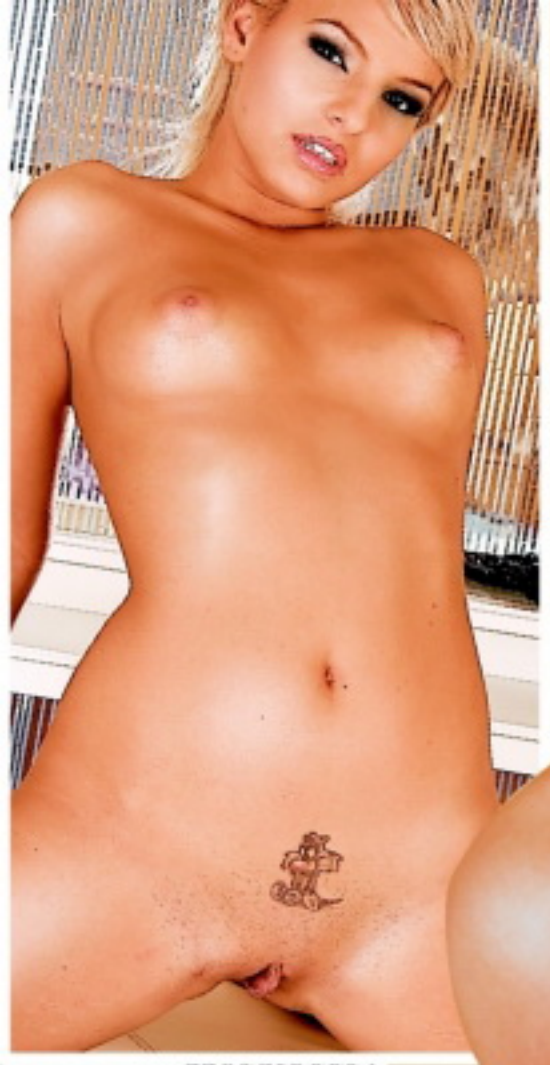

EVA

Jako zvířata

Mají obrovské penisy a šukají mě jako zvířata, zběsile a bezohledně. Nestačím si vůbec vydechnout. Přicházejí jeden po druhém, od chlapců až po staré muže, a všichni se do mě postupně vystřikají. Jsem celá poškrábaná a pokousaná, ale zažívám nekonečnou sérii šílených orgasmů...

Morava: Jmenuji se Lucie a jsem mladá a nadržená holka z Brna. Bydlím s kamarádkou a hledám staršího, zkušeného muže na sex. Můžeme to zkusit ve 3, kdybys chtěl. Napiš mi sms ve tvaru: **24LUCIE** + tvůj text a pošli na **909 0350**. Pošlu fotky za tvoje.

sms: 24LUCIE na 909 0350

Celá ČR: Ilona 35let, 168cm, 69kg. Jsem delší dobu sama a přitom miluji sex. Mám slušnou sbírku prádla a korzetů a ráda bych muže, libovolného věku na sex u mě doma. Napiš mi sms ve tvaru: **35ILONA** + text a pošli na **909 0350**. Pošlu MMS!

sms: 35ILONA na 909 0350

Celá ČR: Je mi 39, a žiju sama už tak dlouho, že jsem se rozhodla pro seznámení touto cestou. Hledám muže libovolného věku pouze na sex. Napiš mi sms ve tvaru: **26LIBUSE** a tvůj text a pošli na **909 0350**. Pošlu ti fotky, za které by se nemusela stydět ani Pamela. Polykám!

sms: 26LIBUSE na 909 0350

PSMS s.r.o., www.AHAINFO.cz, 50Kč/SMS s DPH. Od 18 let.

BONUS

NEJRAJCOVNĚJŠÍ FOTKY NAŠICH ČTENÁŘEK

Třikrát sláva všem našim čtenářům, kteří si nehamouní půvaby svých partnerek jen pro sebe a dělí se o ně aspoň prostřednictvím zaslaných fotek i s ostatními čtenáři! A ještě třikrát navrch všem krásným a megarajcovním čtenářkám, které nám svá svůdná tělíčka samy nafotily! Díky jim všem máte nyní možnost zhlédnout parádní přehlídku toho nejlepšího, co se poslední dobou sešlo v naší poště. Užijte si ji, a hlavně se dál foťte a posílejte, ať si podobný amatér-super-sex-festival můžeme zase co nejdřív zopakovat!

LUCKA, 20 LET, PRAHA 5

TEREZA, BRANDÝS NAD LABEM

?, STŘEDNÍ ČECHY

NEJRAJCOVNĚJŠÍ KOZIČKY: SABINA, BRNO

RADKA, 20 LET, JIHLAVA

?, PRAHA 5

PATRICIE, 24 LET, SOKOLOVO

NEJSVŮDNĚJŠÍ PRDELKA: PAVLÍNA (24), PLZEŇ

HANA, 20, BRNO

MÍŠA, 19 LET, KLATOVY

BEÁTA, STŘEDNÍ ČECHY

JINDRA, 18 LET, LITOMĚŘICE

JANA, 27 LET, PRAHA

SIMONA, SEVERNÍ MORAVA

NEJSLADŠÍ KUNDIČKA: ZITA (27), BRNO

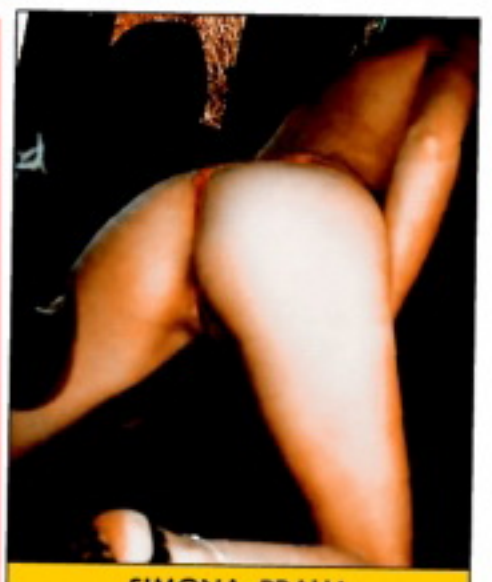

SIMONA, PRAHA

PAVLA, JIŽNÍ ČECHY

ELEN, 25 LET, PRAHA 2

?, KOLÍN

KLÁRA, VÝCHODNÍ ČECHY

POZOR ● NOVINKA ● POZOR ● NOVINKA ● POZOR ● NOVINKA

ČESKÉ LOŽNICE UŽ NAVŽDY S DVD ZDARMA

Od č. 5/09 vkládáme navíc DVD zdarma, tj. v ceně časopisu.
Nezaplatíte ani korunu navíc a k tomu vám České ložnice přidá DVD zdarma!

Mám to ráda natvrdo, bez okecávání, a když, tak pořádně sprostě, takže slušňáci, obraťte list! Tak co, chlapáku máš na mě chuť? Pojď, udělám ti to jako ta nejsprostší děvka. Vybal na mě ten parádní klacek a dobře se dívej na moje vzrušený cecky a mokrou kundu. Vidíš, jak teču? Chyť mě za kozy a nacpi mi toho nalitýho žaluda až do krku, chci tě hulit!

SELENA

Sprostá a nadržená

CHCEŠ MĚ NA DISPLEJ?
Pošli KÓD PK12197

Mmm, jo, chutnáš skvěle, ale už strašně moc toužím, abys ho do mě narval, tak dělej, chci píchat... Au! Bože, to je ono! A nepřestávej, per to do mě, víc, ještě, hlouběji, přirážej, mrdej mě! Páni, už budu, pojď, vycákej se do mě, chci cítit, jak stříkáš, honem... AAACH!

BUDU PORÁD S TEBOU, CHCEŠ?
Pošli KÓD PK12196

DVD PLNÁ NESTOUDNÉ EROTIKY A SEXU BEZ ZÁBRAN

DVD1L

DVD2L

DVD3L

DVD4L

DVD5L

DVD6L

DVD7L

DVD8L

DVD9L

DVD10L

DVD11L

DVD12L

DVD13L

DVD14L

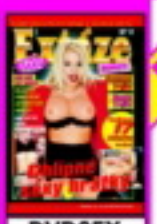
DVD2EX

NEW

2 DVD ZA 1 SMS

Ještě nikdy to nebylo tak jednoduché! Napiš SMS ve tvaru: OBJXmezeraKÓD DVDmezeraPŘÍJMENÍmezeraJMÉNOmezeraULICEmezeraČÍSLO POPISNÉ mezeraMĚSTOmezeraPSČ a odešli na číslo 90999.

Vzorová zpráva: OBJX DVD1L NOVAK FRANTISEK KOSTELNI 24 ADAMOV 67904
Na uvedenou adresu obdržíš 2x DVD (zvolené DVD + další jako dárek)
a navíc jako bonus časopis z vydavatelství PK 62, a. s. Cena SMS je 99 Kč.

DVD4EX

DVD5EX

DVD6EX

DVD7EX

DVD8EX

DVD9EX

DVD10EX

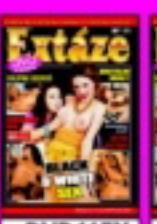
DVD11EX

DVD12EX

DVD1CL

DVD2CL

DVD3CL

DVD4CL

DVD5CL

DVD6CL

DVD7CL

DVD8CL

DVD9CL

DVD10CL

DVD11CL

DVD12CL

DVD1F

DVD2F

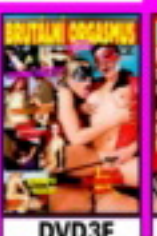
DVD3F

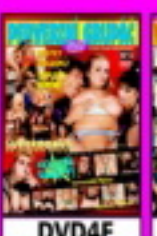
DVD4F

DVD5F

DVD6F

DVD7F

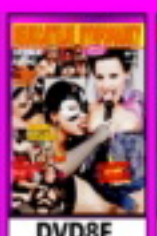
DVD8F

DVD9F

DVD1G

DVD2G

DVD3G

DVD4G

DVD5G

DVD6G

DVD1S

DVD2S

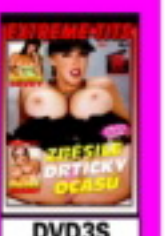
DVD3S

DVDOL1

DVDOL2

DVDOL3

DVD1TK

DVD2TK

DVD3TK

DVD4TK

DVD1VC

DVD2VC

DVD3VC

DVD4VC

DVD5VC

DVD6VC

DVD7VC

DVD2H

DVD3H

DVD4H

DVD5H

DVD1GB

DVD2GB

DVD3GB

DVD1LS

DVD2LS

DVD3LS

DVD1RP

DVD3RP

DVD1PR

0112

0113

0114

0115

0116

0117

0118

0119

0120

IRENA

Rychle se vzruším

Když večer vyrážím do světa s cílem dobře si zašukat, nepotřebuju hodinové dvoření a ukecávání. Jsme dospělí, víme, o co jde, tak proč marnit čas, který můžeme strávit bez šatů a skoro bez mluvení? Kromě toho se taky hodně rychle vzrušim a první orgasmus mívám za pár minut – většinou o dost dřív než partner. Stačí, aby se věnoval mým kozičkám, pusou, rukama i zuby a pořádně přitlačil tam dole svým nabijákem...

Chodím pravidelně cvičit, a protože svoje tělíčko miluju, často se i na těch mašinkách vzruším tak, že si to pak hned musím udělat ve sprše. Jednou mě tam načapala krásná malá blondýnka, právě když jsem byla v nejlepším. Mrkly jsme na sebe a byla z toho prvotřídní lízačka pod proudem vody. Krásně mi ji vylízala, byla jsem hned, a pak jsem jí vyhonila prcinku rukou. Jeden orgasmus je pro mě beznadějně málo, beru ho spíš jako takovou předehru. Klasické mazlení a líbání mě moc nebere, zato tvrdé přirážení mě brzy dostane na první vrchol, pak se může udělat podle libosti on a já to většinou stihnu ještě jednou, když mi stříká na bříško nebo do kundičky.

Rychle se
vzrušim

Jižní Čechy:
Pohledná, štíhlá, prsa čtyřky, eroticky založená, hl. přítele do 40 let ke krásnému a něžnému mazlení a milování. Byt i auto mám, pozvu nebo přijedu.
SMS: **POR RADKA + text zprávy** na č. 909 55 30

Volat můžeš na č. 909 556 666-kód **60**

Praha:
Vdaná třicátnice, štíhlé postavy, pevná prsa, hledá muže na sex bez závazků. Můžu jen dopoledne.
SMS: **POR ELEN + text zprávy** na č. 909 55 30

Volat můžeš na č. 909 556 666-kód **37**

Brno a okolí:
Jsem mladá holka a nemám moc zkušeností, ale mám velkou chuť všechno zkusit.
SMS: **POR IVANA + text zprávy** na č. 909 55 30

Volat můžeš na č. 909 556 666-kód **17**

Praha, stř. Čechy:
37/174, mám velmi šikovná ústa - jsem bohyně orálního sexu a umím i jiné věci. Chci tě poznat.
SMS: **POR GABINA + text zprávy** na č. 909 55 30

Volat můžeš na č. 909 556 666-kód **11**

Celá Morava:
Ahoj draku, nabízím ti všechny své dírky. Jestli víš, jak ženu nažhavit a uspokojit pusou nebo ocasem, neváhej a ozvi se. Jsem stále na telefonu.
SMS: **POR MARTINA + text zprávy** na č. 909 55 30

Volat můžeš na č. 909 556 666-kód **23**

Celé Čechy: Je mi 27 let a hl. kluka nebo chlapa, i staršího na sexuální hrátky ve dvou. Líbí se mi anál i perverznější praktiky. Jsem zajištěná, byt a auto mám. Odepíši všem. SMS: **POR JULIE + text zprávy** na č. 909 55 30.

Volat můžeš na č. 909 556 666-kód **70**

Střední Čechy:
Ve sprše mám na to vždycky chuť. Co bys řekl na společnou koupel? Já 44/169/63.
SMS: **POR IRENA + text zprávy** na č. 909 55 30

Volat můžeš na č. 909 556 666-kód **53**

Západní Čechy:
Miluju lesy, hory a cestování. Hledám podobně založeného muže, který má rád milování v přírodě.
SMS: **POR MARCELA + text zprávy** na č. 909 55 30

Volat můžeš na č. 909 556 666-kód **8**

Provozuje TOPIC PRESS s.r.o., info@topicpress.cz, cena 30 Kč/SMS, 55 Kč/min. ilustrační foto

HRAČKY PRO DOSPĚLÉ

EROTIC STORE XXX

VIBRÁTORY již od 169 Kč
- ✓ gelové, plastové, kovové, latexové
- ✓ oboustranné, realistické, klasické i nadměrné velikosti
- ✓ vibrační, nevibrační, rotační, perličkové

VAGINY již od 199 Kč
- ✓ různé barvy, tvary, velikosti
- ✓ vibrační, nevibrační

PANNY již od 599 Kč,
PUMPY již od 299 Kč
VEŠKERÉ EROTICKÉ POMŮCKY již od 129 Kč

- ✓ análni kuličky, análni kolíky, dráždítka, Sm pomůcky, afrodiziaka, gely, oleje, erotické prádlo, latex, kůže

VŠE, CO SI JEN DOKÁŽETE PŘEDSTAVIT.
Součástí každého našeho obchodu jsou **PORNOKABINY** a videopůjčovny.

ADRESY PRODEJEN + otevírací doby:

EROTIC STORE XXX

PRAHA 8, Křižíkova 19/308
Po-Pá 9.00-21.00 hod.
So-Ne 12.00-21.00 hod.
Tel.: 224 816 587

PRAHA 1, Hybernská 38
Po-Pá 9.00-06.00 hod.
So-Ne 14.00-06.00 hod.
Tel.: 224 219 882
NOČNÍ PROVOZ!

NOVÉ OTEVÍRÁME

BRNO, Plotní 27
Po-Pá 9.00-21.00 hod.
So-Ne 11.00-21.00 hod.
Tel.: 543 254 094

OSTRAVA, Pivovarská 1504/8
Po-Ne 9.00-05.00 hod.
Tel.: 596 112 634
NOČNÍ PROVOZ!

Jsem z Prahy, 24 let, troufne si na mě někdo? Nebudete litovat, jsem bez přítele a strašně mi to chybí. Musím se vyřádit. Jsem zajištěná a mám auto. Pokud máš přes týden čas, tak se ozvi. Víkendy nemohu. Bude nám spolu fajn. Těším se na tebe.

Pošli mi **SMS** ve tvaru: **ILONA30**——**text** na číslo **9090350**

PSMS s.r.o., P.O.BOX 68, Praha 4, 50Kč/sms, www.ahainfo.cz

Na prsa!
909 46 46 62

Gryf s.r.o., www.AHAINFO.cz, 46Kč/MIN. vč. DPH. Od 18let.

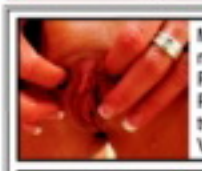

Moje kundička i prdelka je celá nedočkavá na tvého velikána. Potřebuju pichat jako o závod. Pošli mi SMS ve tvaru **LEO JANA** tvůj text na č. **909 55 30.** Volej na **909 55 66 66** kód **45.**

Vzrušuje mě lehčí perverzní sex, nebráním se svazování a količkování. Jestli to máš taky rád, ozvi se. Pošli mi SMS ve tvaru **LEO DARINA** + něco o sobě na č. **909 55 30.** Nebo zavolej na telefon **909 55 66 66** kód **21.**

Svobodná, mladá žena, hledá muže nebo pár k sexuálním radovánkám. Pošli mi SMS ve tvaru **LEO VANDA + tvůj text** na číslo **909 55 30.** Nebo zavolej na číslo **909 55 66 66** kód **74.**

Provozuje TOPIC PRESS s.r.o., info@topicpress.cz, cena 30 Kč/SMS, 55 Kč/min.; ilustrační foto

Moje kozičky jsou přímo do ruky a asi tě ani nepřekvapí, že to mám ráda hlavně mezi ně. Jsem rozvedená žena bez milence. Budu jen a jen tvoje.

Pošli mi **SMS** ve tvaru: **STANISLAVA20**——**text** na číslo **9090350**

PSMS s.r.o., P.O.BOX 68, Praha 4, 50Kč/sms, info@premiumsms.cz

Momentálně vdaná, doma neuspokojená žena středního věku hledá milou náruč muže, který ví, co žena potřebuje a po čem touží. Nejsem náročná.

Pošli mi **SMS** ve tvaru: **PETRA27**——**text** na číslo **9090330**

PSMS s.r.o., P.O.BOX 68, Praha 4, 30Kč/sms, info@premiumsms.cz

Jsem velká nymfomanka, sexu mám doma moc málo a proto hledám dalšího chlapa. Pokud máš chuť, výdrž a líbím se ti, tak mi napiš a můžeme spolu třeba zažít nepoznané.

Pošli mi **SMS** ve tvaru: **HANA28**——**text** na číslo **9090330**

LOLITY
909 46 46 65

909 464 656 bez zábran

909 464 653 SEXPRIVAT
Napiš mi sms ve tvaru: MIRI + tvůj text na 909 0350

MILUJU TO ZEZADU

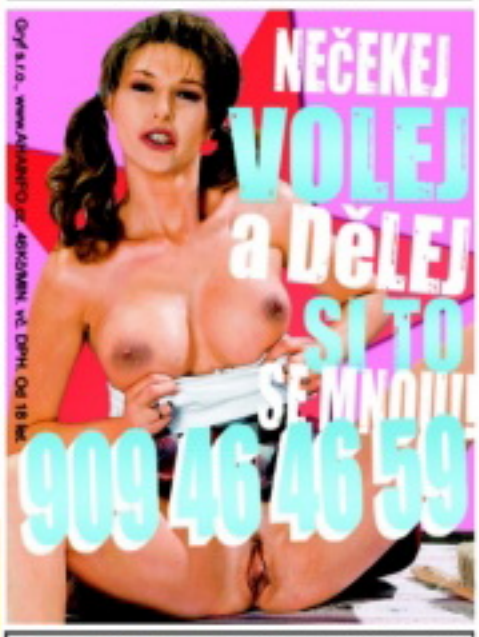

Gryf s.r.o., www.AHAINFO.cz, 46Kč/MIN. vč. DPH. Od 18 let.

Nejradši to mám ZEZADU
909 464660

Jsem Vlasta, sympatická, pohledná, mám velká prsa, ale jsem sama a nadržená. Napiš mi SMS ve tvaru **LEO VLASTA** tvůj text na **909 55 30.** Zavolej na tel. **909 55 66 66** kód **42.**

Roztomilá kočička, něžná milenka, hravá, mazlivá, hledá zkušeného muže na kvalitní sex. Pošli SMS - napiš **LEO IVA** + tvůj text na **909 55 30.** Volej na **909 55 66 66** kód **59.**

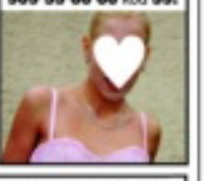

Jsem už půl roku bez chlapa. Doufám, že tady se konečně seznámím. Volej mi na tel. **909 55 66 66** můj kód je **54.** Pošli mi **SMS** na č. **909 55 30** - napiš **LEO JARKA + tvůj text**

Provozuje TOPIC PRESS s.r.o., info@topicpress.cz, cena 30 Kč/SMS, 55 Kč/min., ilustrační foto

Anál
909 46 46 56

Gryf s.r.o., www.AHAINFO.cz, 46Kč/MIN. vč. DPH. Od 18let.

zadečky
909 46 46 55

Gryf s.r.o., www.AHAINFO.cz, 46Kč/MIN. vč. DPH. Od 18let.

VĚK: **20 let** ● POVOLÁNÍ: **zdravotní sestra** ● ZNAMENÍ: **Ryby** ● BYDLIŠTĚ: **Znojmo** ● OBLÍBENÁ POMŮCKA PŘI MASTURBACI: **prsty** ● CO SI PŘI NÍ PŘEDSTAVUJE: **nejkrásnějšího chlapa, co viděla za poslední týden** ● U MUŽŮ MÁ RÁDA: **pořádný péro** ● NESNÁŠÍ: **špinavý hospodský týpky** ● OBLÍBENÁ POLOHA: **misionář** ● JAKO PŘEDEHRU MÁ NEJRADŠI: **dlouhé mazlení a hlazení všude** ● TAJNÝ EROTICKÝ SEN: **předvádět se nahá na pódiu, ale je to fakt jenom sen**

KLÁRA

TAKÉ JAKO MMS
STÁHNI SI MĚ!
Pošli KODD PK12174
Od sedmnácti, kdy jsem
s pichánim začala, to nej-
radšej dělám teď na jaře.
Květen je ideální. Voňavá
příroda, sluníčko...
A pořádně napružený klá-
cek, který se mi nemilosrd-
ně dobývá do kundičky!
Mám ráda, když při tom
zůstanu oblečená a muž
mi jenom vyhrne sukni
a vynadá prsa. Vlastně nej-
lepší je, když mě tak
trochu znásilní.

CHCEŠ MĚ MÍT V MOBILU?
Pošli KODD PK12173

Kundička se mi svírá

VERONA

Nejlíp se udělám, když se přitom vzpouzím, bráním a křičím Ne! Kundička se mi pak sama stahuje, jako by chtěla ten surový ocas vytlačit ven a on se o to víc snaží dostat co nejhlouběji. Mívám pak totální, zvířecí orgasmus a křičím jako život.

CUM SWAPPING: Šetrné holky

I sváteční divák či internetový pornosurfař si toho už musel všimnout: Klečící nebo ležící holčina dostane poctivou várku semene do pusy, ale místo toho, aby polkla nebo si jím potřela bradavky, vyskočí, naběhne k čekající kolegyni a pěkně z výšky předá obsah svých úst do jejích. Říká se tomu Cum Swapping, výměna semene.

JEDNA Z MNOHA...

http://galleries.asstraffic.com/anastasia_dani/01/s1/746602/1/2/index.html. A jedna z mála, kde semeno teče po bradě, je olizováno a zase pliváno: www.dutchgalleries.com/gals/238_3151_43310/pornstar_r1.html (Ten borec má zřejmě navíc tak mocný výstřik, že si holky pro jistotu naaranžoval do vany, aby si náhodou nezaflákal ložnici...)

Na téhle adrese se cáká na čumáčky, na brýle, na bříška i prciny, olizuje se, plive, kam to jde, a mezitím nějaký ten francouzák, kuřba a flusání na prcinku, prostě mejdan, jak má být: www.urbanconcept.com/galleries/cohf/0608/cohfaach123.html

Fotky na tomhle sajtu jsou zrnité a ne moc světlé, ale holky na nich zato mají opravdu ďábelský drajv. Jsou to zkrátka „cum-sluts"... www.fetishlinks.com/free/cumsluts/swapping.shtml

Pro hlubší studium fenoménu předávání výstřiků doporučujeme adresu www.cumshotsearch.com/girls-eating-cum.htm, odkud se můžete proklikávat na podrobnější informace (především obrázkové) o jednotlivých bukkake-disciplínách. Konečně se dozvíte, co je to snowballing, creampie a zjistíte, jak vypadá správná cu-on-her-face-girl!

DĚLÍCÍ SE PUSINKY

Na téhle adrese najdete sice jeden jediný obrázek Cum Swappingu (navíc na něm není semeno vidět) a celá série není zrovna dokonale ostrá, ale jako miniseriál s tematikou hulení ve čtyřech opravdu nemá chybu: http://easygals.hundiesgalleries.com/willshegag/pictures/87/index.html

Tady už je to výrazně lepší – luxusní holky, lepší kvalita fotek a hlavně poctivá flusačka z pusy do pusy: http://galleries.highdefcumswap.com/tgp1/?2050077820

A jedna absolutně vyhraněná stránečka, tady ocas ani výstřik vůbec neuvidíte, autor si na patnácti fotkách vychutnal jen a jen předávku bílého pokladu mezi dvěma čubkami. Nic než swapping! www.trashygallery.com/sxcum7.php?nats=MTI1NDozOjI

Dvě krásné, dlouhonohé blondýnky si to dávají na sedačce, chlap nastoupí až na předposlední tři záběry, na posledním parádní výměna: www.dutchgalleries.com/gals/28_3202_59708/index_r1.html

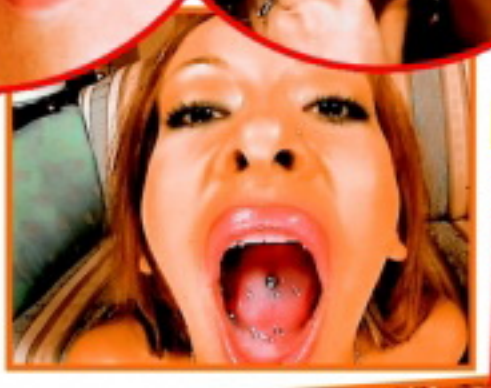

Superkočky, megaklacek a perfektní předávka se skrývají na stránce http:/galleries.spermswap.com/cynthia_tera/04/s1/746602/20/9/n/index.html

Série prvotřídních fotek, jeden souhrnný superklip a jeden standardně dobrý obrázek výměny: http://galleries.spermswap.com/veronica_purnablack/04/s1/746602/20/9/n/index.html

Sice nemáme ani páru, čím se liší eurofuck od těch ostatních, ale stejnojmenná stránka skrývá pohlednou pornoakci se solidní výměnou spermatu – http://galleries.eurofucktrip.com/00100028-02-29/combo/25/index.php

A jeden grandiózní rozcestník středního rozsahu na závěr. Můžete si odklikávat fotky, ukázkové miniklipy nebo se vydat za tajemstvími Cum Swappigu dál a dál do neprobádaných hlubin internetu. Hodně štěstí! www.spermswap.net/x131524b/index.html.

NACÁKAT, VYMĚNIT, SPOLKNOÚT!

Třicetisekundový videorychlokurz Cum Swappingu je k mání na sajtu

NA ZDRAVÍ!

Asiati se vyblbnou, to je známá věc. A jejich ženské protějšky se nenechají zahanbit ani omylem. Mrkněte, jak si dávají pár deci ze sklenice nebo vcucávají jeden střikanec ve třech. Vzrušujícího jsme na tom nic neshledali, ale je to kuriozita jako řemen;-) www.asian-sex-movie.com/cum-swapping/cum-swap-beb.html

http://galleries.spermswap.com/liz_simona/03/m1/746602/20/9/n/index.html Jak praví obsáhlé popisky napravo od momentek: Nacákat jí do pusy, vyměnit sperma, polknout. Tyhle dvě holky bych si domů sice nepozval, ale předávku provádějí zdatně. Tam, zpátky a ještě jednou... www.tampabukkake.com/gallery/cum_swap/mgp1/?ccbill=511170

Všechny adresy byly prověřeny těsně před uzávěrkou tohoto čísla. Došlo-li na některé z nich následně ke změnám, není to naší vinou.

www.premiumporno.cz ● www.stahujpornovidea.cz ● www.amatersexvidea.cz ● www.testovanikurvicek.cz ● www.grupac.cz ● www.realitypornovidea.cz
909 464 663 Holky na telefonu!

JAY JAY

Je fajn slyšet, že jsem kus

CHCEŠ MĚ NA DISPLEJ?
Pošli KODD PK 121169

Co je na tobě zvláštního, tedy kromě toho, že jsi neskutečně rajcovní samička? *Když je muž, se kterým si užívám, opravdu hodně dobrej a strefí se při šoustání na to správný místo, mám neuvěřitelně silný orgasmus. Začnu se celá třást, jako bych v sobě měla obrovský vibrátor, a skoro ztrácím vědomí. Vlastně jsem v tu chvíli mimo, nevím o sobě.*

Křičíš u toho? *V téhle fázi už ne, před tím určitě vzdycham o hodně hlasitěji, než je normální.*

A co mluvení? Poslouchá při tom ráda sprostárny nebo pochvaly, jak jsi dobrá? *Jenom na začátku, při rozjezdu. Myslím si, že pak už by se člověk neměl rozptylovat mluvením, prostě to tak nemám. Při předehře je fajn slyšet, že jsem kus a jak ho rajcuju, ale pak už sama nemluvím, jen vzdycham. A u chlapa mi vyhovuje totéž. Rozhodně je super, když pořádně zařve ve chvíli, kdy se udělá, nemám ráda „tichošlápky", co se vystříkají, jako by se vlastně nic nedělo.*

VĚK: 23 LET
ZNAMENÍ: RYBY
PRVNÍ SEX: V ŠESTNÁCTI
POČET PARTNERŮ: POD DESET
OBLÍBENÁ POLOHA: MISIONÁŘ
CO NA SEBE PROZRADILA: KDYŽ SE JÍ CHLAP STREFÍ NA BOD G, JE MIMO

JAY JAY

A tvůj oblíbený cíl výstřiku? Kam to máš nejraději? *Nejvíc si vychutnám společný orgasmus, když ve mně zůstane a napere to do mě. Ale někdy, podle nálady, když se mi udělá na břiško a na prsa. Je super, když má hodně natlakováno a ohodí mě odshora dolů, třeba i na obličej.* ***Tvoje nejrajcovnější místo kromě kundičky?*** *Myslíte pro zasouvání? Určitě zadeček. Nechávala jsem se šoustat do zadečku od svého prvního kluka, než jsem se odhodlala přijít s ním o panenství, a líbí se mi to dodnes.*

TAKÉ JAKO MMS

JULIETTE

Upřímně, pánové, jestli si dokonale nevěříte, tahle ďáblice není nic pro vás. Šukat ji je něco mezi zápasem ve volném stylu a krocením divokého koně. Když si ji posadíte na klín, zrajtuje vás svým pevným zadkem, až budete rádi, že jste nepřišli o ocas, a jakmile ji sáhnete na kozy, narve vám je na obličej, až budete lapat po dechu.

STÁHNI SI MĚ!
Pošli KODD PK12177
(Podmínky najdeš na str. 3)

CHCEŠ MĚ MÍT U SEBE?
Pošli KODD PK12179
(Podmínky najdeš na str. 3)

BRAZÍLIE

909 46 46 62
Velký kozy ZDE!

Černá tygřice
Při píchání zezadu dostane zase slušně zabrat vaše břicho, v misionáři se pod vámi vzpouzí a vzpíná a sama buší pánví proti vašemu klínu, jako by jí šlo o život. Pověry o vášnivých černoškách nelžou.

CHCEŠ MĚ MÍT V MOBILU?
Pošli KODD PK12178
(Podmínky najdeš na str. 3)

ZDRAVOTNÍ SESTŘIČKA

Jasně, nebudeme nikomu namlouvat, že v některé z našich nemocnic najdete takovouhle zdravotní sestřičku – tedy pokud jde o ten super latexový obleček... Je to spíš ideální představa, sen pacienta, blouznícího v horečkách z nadrženosti...

Určitě máš nějaký tajný, docela perverzní sen, vid? Povídej! *No jo, chtěla bych jednou zažít klasické „klinik" orgie s opravdovým doktorem, který by mě napřed hodně dlouho a pečlivě vyšetřoval a pak stejně dlouho šukal!*

Proč tě rajcuje hrát si na zdravotní sestru, Gino? *Asi proto, že jsem se jednou úplně dábelsky udělala na gynekologii, hned po prohlídce... Proto jsem si taky sehnala tyhle pomůcky a dělám si to s nimi.*

Nechtěla bys třeba být skutečnou sestrou na gynekologii? *Hm, nevím... Asi by mě hodně rychle vyhodili, protože bych toho nejspíš moc neudělala. Tedy, dělala bych asi v jednom kuse jenom sebe ;-) Ale bylo by to super!*

typické znaky: *peán na bradavce, speculum v kundičce*
oblíbená pomůcka: *viz výše*
největší erotogenní zóna: *kundička*
preferovaná technika: *libovolná, ale musí to mlaskat!*
nejčastější poloha: *s nohama od sebe*
potřeba sexu: *3x denně*
tohle je: *Gina z Brna*

Mohla bys být doktorka a vyšetřovat holky? *Mmm, teď jsi uhodil hřebík na hlavičku, to vůbec není špatná představa! Abych řekla pravdu, párkrát jsem si s jednou kámoškou už „na doktorku" hrála, a bylo to docela šíleně rajcovní...*

Nechodíš náhodou na gyndu častěji, než holky běžně chodí? Ani by mě to nepřekvapilo... *To sice ne, ale když už se tam chystám, bývám mokrá den dopředu... A jinak se prostě nejlíp udělám, když se můžu takhle chlapovi předvádět a dělat si jako „samovyšetření".*

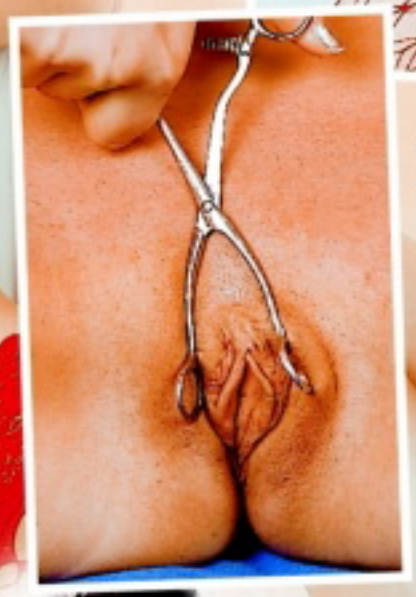

Fikla jsi někdy skutečného doktora nebo zdravotní sestru? *Doktora ne, ale super ujetýho saniťáka. A sestřičky asi tři, ty jsou fakt většinou v pohodě.*

Nemáš problém s hledáním vhodných protějšků? *No, není to žádná sláva, to je fakt. Ale když už jednou za čas potkám někoho, kdo to má stejně jako já, stojí to pak většinou za to.*

♥Osamělá a nezkušená dívka, trochu baculatější hledá kluka do 25 let, který by mě zaučil, nebráním se ničemu. Jsem z Kolína, požaduji jen zdraví a výdrž.
CB 820216

♥Hledám sympaťáka do 40let se závislostí na sexu. Nymfomanka v nejlepších letech z Prahy.
CB 820218

♥Milá, něžná blondýna hledá taky blondáčka z okolí Hodonína, nebo může být klidně ze Slovenska. Je mi 22 let a jsem sama. Léto je před námi.
CB 820217

ODPOVĚĎ: napiš: CB + číslo a odpověď a pošli na 909 0350

♥Máš chuť vyzkoušet sex se ženou staršího věku a doposud si nenašel odvahu? Tak se odvaž a ozvi se, ráda ti předvedu vše co umím.
CB 820219

♥Ahoj, jsem mladá atraktivní slečna 23/ 174/ 58/ prsa číslo 3, ráda bych poznala inteligentního a dobře vypadajícího muže do 35 let, Simona z Karlových Varů
CB 820222

♥Chceš vybočit ze stereotypu manželského sexu a užívat si bez zábran? Pak se s tebou ráda seznámí pohledná blondýnka v nejlepších letech.
CB 820220

♥Ahoj, jmenuji se Liba, je mi 23let a jsem trochu nesmělá, i když rozhodená.A tak hledám přítele, který by mě naučil pořádnému sexu.Jsem prý pohledná žena
CB 820221

♥Ahoj, jmenuji se Radka,mám pěkné pevné čtyřky,štíhlou postavu a výholenou pičku.Hledám kluka do tříceti s velkým penisem. Mám to ráda zezadu.
CB 820223

♥Čau, jmenuji se Zuzanka, je mi 32 let,mám tmavé vlasy,štíhlou postavu,prsa č.3 a vyholenou kundičku.Hledám milého,hravého muže do 50 let pro něžný sex.
CB 820224

♥Našel by se pro mne urostlý, ale něžný uličník, se kterým by mi bylo fajn i když už mě není 16let, ale 39roků? Já jsem Kateřina, 166/58, tmavovláska čeká, ahoj.
CB 820226

♥Samota mě netěší. Proto hledám „sympaťáka", který by do toho šel se mnou. Jsem 56/170, pinoštíhlá, brunetka a mám pejska. Celá ČR.
CB 820225

♥Dlouho jsem neměla sex, touto cestou hledám milého a něžného muže, který by semnou rád strávil hezké chvilky u mě v postýlce? Markéta z Kladna, 35 let.
CB 820227

♥Ahoj, jsi muž co neztrácí čas zbytečnými řečmi? Chceš si užít? Pak jsem tady pro tebe, pojď semnou prožít vášeň a vzrušení. Svobodná, 26 letá, prsa 3, brunetka.
CB 820228

♥Štíhlá plavovláska, hledá diskrétního milence z Liberce a okolí na hezký sex. Erotické pomůcky vítány. Helena, 31 let, 168/ 63.
CB 820229

♥Ahoj, hledám kluka nebo chlapa, kterému nebude vadit moje úchylka. Děsně ráda ho kouřím nebo honím v autě. Pak se udělám klidně i sama. Petra 24/177/67 z Prahy.
CB 820230

♥Hledám milence na vášnivé milování při každé příležitosti. Jsem extrémně eroticky založená a doma je to nuda. Chci si konečně pořádně zašukat. Iva 42 let, Jičín
CB 820231

♥Hledám nejraději zkušeného muže, kterého láká stejně jako mě seznámení touto cestou, vedoucí k jedinému a to je krásné milování. Jsem 30/168/58, Praha.
CB 820232

♥Ahojky, hledám chlapa co ma zkušenost s análkem. Chtěla by jsem to vyzkoušet ale nechci aby to pro muže co mi ho bude dělat bylo také po prvé. Ozvi se mi.
CB 820233

ODPOVĚĎ: napiš: CB + číslo a odpověď a pošli na 909 0350

♥Máš rád sex a rád zkoušíš nové věci? Jsem stejná, tak mě nenech dlouho čekat. Já brunetka, 29 let, 167 cm, 60 kg. Budu se těšit na tvoji brzkou odpověď.
CB 820234

♥Chtěl bys poznat rozto milou a milou kočičku? Ozvi se Magdalénce z Plzeňského kraje. Je mi 23 let, blondýnka s dlouhými vlasama a modrýma očima.
CB 820236

♥29/ 173/ 74, sympatická tmavovláska sportovní postavy, hledá nevyužitého a sexuálně neuspokojeného muže na krásný společný sex. Jarmila z Havlíčkova Brodu.
CB 820235

♥Najdu temperamentního muže s bohatou fantazií? Mám ráda experimenty a žádnou nudu v posteli. Najdu takového? Světlana z Radotína. 34/ 164/ 72.
CB 820237

♥Čauky, jmenuji se Laura.Jsem pěkná blondýnka,štíhlé postavy.Ráda bych se seznámila z mužem do 45 let. Mám ráda krásnou a dlouhou předehru.Bydlím v Plzni. Budu se těšit.
CB 820238

♥Nazdárek, jmenuji se Helena. Jsem pohledná blondýnka,štíhlé postavy.Hledám příjemného muže na krásný sex.Nejraději ženatého do 50 let.Já 35/166/56/3. Ozvi se.
CB 820239

PSMS s.r.o., www.AHAINFO.cz, 50Kč/SMS vč. DPH. Od 18 let.

FISTING TECHNIKA PRO NÁROČNÉ KUNDIČKY

Fisting je sexuální aktivita, při které dochází ke vniknutí pěsti ruky, někdy i části paže, do vaginy. Zvlášť mezi homosexuály bývá praktikován i anální fisting. Jestliže je prováděn správně a oba partneři jsou připraveni fyzicky i psychicky, nemusí fisting vůbec bolet.

Ženě pěstí? Do kundičky ano.

PŘES HRANICE

Fisting (fist-fucking) je sexuální praktika pro náročné, pro experimentátory, ale hlavně pro rozumné lidi. Proč? Protože tuto praktiku nelze dělat jen tak a bez rozumu. Není to zase tak strašné, jak by se možná mohlo zdát. Ale musíte vědět, jak na to, a také to, že ne každá žena je fistingu schopná. Při tzv. posouvání hranic, když jsou překonávány dosavadní limity v hloubce zasunutí pěsti, může dojít k lehce bolestivým pocitům, které však bývají většinou příjemné. Jde-li o bolest nepříjemnou nebo dokonce nesnesitelnou, jednoznačně to znamená, že je něco špatně.

NEVYPÍNEJTE MOZEK!

Pokud je fisting prováděn správnou technikou, je po fyzické stránce bezpečný, protože vagina je uzpůsobena pro mnohonásobné roztažení při porodu, ovšem je třeba bezpodmínečně dodržet základní pravidla. I přesto může dojít k menším poraněním. Ta se projeví drobným krvácením, které vzápětí přestane. Většinou to pozná „fister" podle krve na ruce nebo rukavici. V takovém případě je vhodné na chvíli přestat nebo se alespoň věnovat mělčímu zasouvání. Jestliže jde o intenzivní krvácení, které neustává,

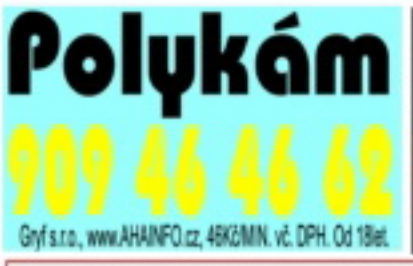

došlo k vážnějšímu poranění a bude nejspíš vhodné vyhledat ošetření odborníka. Platí, že fisting, který se provádí po zápěstí, je mnohem méně rizikový než zasouvání ruky například až po loket. Takové praktiky by měli provádět jen velmi zkušení fisteři (jak aktivní – „zasouvač", tak pasivní - partnerka).

NEJENOM „ESEMKÁŘI"

Řada lidí se domnívá, že fisting je součástí sadomasochistických her. BDSM je široké spektrum sexuálních praktik, fisting je ale

Má ráda na maximum plné otvory.

specifický a mezi typické SM praktiky nepatří. Je fakt, že v BDSM komunitě je mnoho fisterů, ale na druhou stranu fisting praktikuje řada lidí, kteří SM-sex neprovozují. Další důvod, proč se fisting někdy počítá mezi BDSM praktiky, je ten, že je často provozován v SM prostředí, ale ani to není samozřejmě pravidlem. Pro fisting existuje řada vhodných lubrikantů a mazadel. Mezi méně vhodné patří lubrikanty založené na vodní bázi, protože se po krátké době vysušují. Vhodnější jsou lubrikační olejíčky, ale s množstvím, které při fistovací akci spotřebujete, se vám tenhle experiment docela prodraží. Pravověrní fisteři často používají americký výrobek Crisco, což je rostlinný tuk. Dá se běžně sehnat ve Velké Británii nebo Německu, u nás bývá často nahrazován podstatně levnějším, ale také méně kvalitním pevným rostlinným tukem.

Do análku ocas, do kundičky pěst

JDETE DO TOHO?

Jednou z nejdůležitějších věcí jsou perfektně ostříhané nehty zasouvané ruky. Měly by být začištěné do hladka, tak, že je při dotyku například na tváři necítíte, žádné záděry, a to i v případě, že používáte rukavice (což by mělo být samozřejmostí). Samotný fisting by se měl provádět pomalu a s citem. Jestliže je kundička zvyklá na dildo o průměru např. šest centimetrů, je na ruku znatelně lépe připravena a dostat ji do sebe nemusí trvat déle než pár fistovacích akcí. Ale trénovat musí každý. Chce to trpělivost, nic neuspěchat. Psychická připravenost je kapitola sama pro sebe. Při tréninku se doporučuje začít rozměrem o málo větším, než na jaký je kundička zvyklá, a postupně vyměňovat za větší. No a když bez problémů zvládnete dildo o průměru 3 palce, tj. přibližně sedm a půl centimetru, dá se říct, že jste vcelku připraveni na to, začít trénovat rukou. Pochopitelně je třeba zasouvat nejprve postupně jeden prst, potom dva atd. a až na samém konci je pomalý pokus o sevření zasunuté ruky v pěst. Dostatek lubrikačního gelu je další z nezbytných opatření.

BACHA! Nemusíte se rozhodně bát, že se vám kundička fistingem vytahá tak, že neucítí soulož penisem. Svaly ve vagině se po roztažení zase smrští a provozováním fistingu se je naopak může žena naučit kontrolovat. Jak jsme již zmínili v hlavním textu, trocha krve, která se občas objeví na rukavici, neznamená nic závažného. Ovšem měli byste o tom partnerku informovat a mělo by být jednoznačně na ní, jestli budete v „pěstění" pokračovat nebo ne. Každopádně je to signál ke zpomalení a také je dobré ubrat na hloubce zasouvání. Krev by se po chvíli už neměla objevovat. Jestliže je krvácení intenzivní, trvá déle, nebo je krev dokonce tmavá, nevěstí to nic dobrého, fistovací akci je třeba přerušit a nejlépe vyhledat odbornou pomoc.

Obsáhlou várku fotogalerií s fistingovou tematikou najdete na adrese www.fisting.cz

Není to perverzní? Je... No a co?

HLAVNÍ ZÁSADY FISTINGU ● HLAVNÍ ZÁSADY FISTINGU

1) POSTUPUJTE POMALU, KROK ZA KROKEM – TEDY SPÍŠ PRST ZA PRSTEM.
2) „PĚSTĚNÁ" OSOBA MUSÍ BÝT DOKONALE UVOLNĚNÁ A ZCELA VÁM DŮVĚŘOVAT.
3) LUBRIKAČNÍM GELEM V ŽÁDNÉM PŘÍPADĚ NESMÍTE ŠETŘIT.

4) MOŽNÁ BUDE NEJLEPŠÍ, KDYŽ SE O PRŮNIK NEJDŘÍV POKUSÍ ONA SAMA.
5) CHIRURGICKÝMI RUKAVICEMI ROZHODNĚ NEMŮŽETE NIC ZKAZIT.

www.superfucking.cz ● www.polykej.cz ● www.doanalu.cz ● www.videocasting.cz ● www.leomobil.cz ● www.videoporno.cz ● www.lesbividea.cz
909 464 661 Počurej mě!
Pro starší 18 let. 40 Kč/min. WPI, P.O. BOX 28, Příbrnice. Tyto služby naposkytuje O2, T-Mobile a Vodafone.

To nejlepší na konec

909 46 46 65
Vykouřím tě do dna!
GRYF s.r.o., www.AVANFO.cz, 48Kč/MIN. vč. DPH. Od 18 let.

ANNA

Doufám, že ti došlo, proč jsem v časopise až tady... No jasně, chlapíku, to nejlepší na konec. A jestli pochybuješ, že bych všechny ty kočičky přede mnou strčila do kapsy, shoď slipy a pojď ke mně. Jestli si chceš zašoustat nebo se dokonce pomilovat, obrať tedy o pár listů nazpátek, se mnou si můžeš jedině bytelně zamrdat.

Ne že bych milovala sprostárny, ale nazývám věci pravými jmény, víš? Mám to ráda rychle, natvrdo a na doraz. Silný ruce, co mi zmáčknou kozy, rozhodí stehna a čapnou mě za zadek a pak pořádná, tvrdá kláda, která mi vrazí rovnou do prciny, tak se mi to líbí! Tak co bude?

100% kvalita obrazu

100% pokrytí signálem

...u nás si vyberete

Česká satelitní televize

CS LINK

Media Vision s.r.o., Pod Hájkem 1, 180 00 Praha 8, infolinka 848 200 200, www.cslink.cz

PORNO MOBIL

Získej do svého mobilu

24 videí a 40 fotek

každý měsíc!

– pošli SMS ve tvaru MPC na číslo 909 99
a každý týden obdržíš 6 videí a 10 fotek

PORNO MOBIL

Hvězdy LEO TV obléká luxusnipradlo.cz

obsessive

SPODNÍ PRÁDLO OBSESSIVE

My oblékáme, vy svlékáte...

AMORESA SET	CELEBRITY	COUNTESS WHITE	SILVERFEVER MINIBIKINI	CURACAO CHEMISE	SWEETHEART SET	EMERGENCY DRESS	MAID
599 Kč	669 Kč	499 Kč	579 Kč	649 Kč	679 Kč	899 Kč	839 Kč

Největší výběr erotického prádla, košilek a souprav na internetu za nejlepší ceny! Zboží máme skladem – expedice každý den!

Objednávejte ihned na www.obsessive.cz nebo u autorizovaných prodejců.

Luxusnipradlo.cz

AMATÉR SEZNAMKA

JAK ODPOVÍDAT NA INZERÁTY:
Napiš SMS ve tvaru: **AMS**(mezera)**ČÍSLO**(mezera)**TVŮJ TEXT**
a pošli na číslo **909 0350**.
(vzor: AMS 558146 Ahoj, jsem Honza 27/170/80. Mam no to taky chut a zas v sobotu.)

AMS 479851

Ahojky lidisky, jsem 21. leta slecna, hledam nekoho kdo my se semnou miloval divoce, perverzne i klasicky

AMS 479852

Ahoj, rada bych se seznamila...treba prave s tebou:o):)jsem zelenooka hnedovlaska

AMS 479853

Mam smysl pro humor. Hledam muze od 23 do 28. Jsem nenarocna zena.

AMS 479856

Pohledna tmavovlaska hleda prijemneho,intelig entního a mileho muze pro obcasne zprijemne-ni vsednich dnu

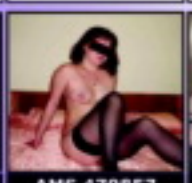

AMS 479857

38leta stihla, vesela, hleda muze, sympatic-keho, ktery postrada zazemi a nechce uz byt sam!

AMS 479858

Hledam prima pritele na jaro a leto a podzim a zimu. Pocitej s tim, ze si te budu chtit nechat

AMS 479861

Nadrzena a sexem nabita stihla kocicka s pevnym telickem ceka na toho spravne nadrzeneho kocourka

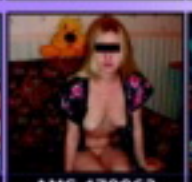

AMS 479862

Pokud ti bude mezi 35 az 40 lety hledam prave tebe. Budu se moc tesit

AMS 479863

Hledam mladicka s poradnym utahovakem, ktery by zvladl totalne utahat jednu nenasyt-nou dracici.

AMS 479866

Atraktivni zena hleda muze od 20 do 40 let ke schuzkam plnych sexu.

AMS 479867

Manzel me zanedbava, a ja se touzim milovat dlouho a nezne, a chci vyzkouset vse, co jsem jeste nepoznala

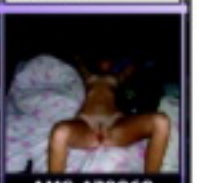

AMS 479868

Hledam sympaticekeho muze na urovni nad 30 let pro obcasne schuzky a dlouhodoby pohodlovy vztah

AMS 479871

rada bych poznala pohodoveho sympata-ka, urostleho,zajisten eho,vyzraleho muze s vyresenou minulosti

AMS 479872

hoj, jsem stihla blond holka 2 a dost me vzrusuje predstava, ze si vydelavam penize svym telem jako devka

AMS 479873

Mas na mne chut? Choces mne? Take te chci! Mam rada vse a nejradeji kourim a polkam semeno

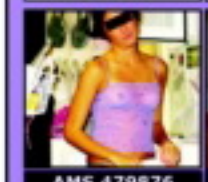

AMS 479876

Mlada, mila a rozkosna kocicka, 20let/173cm/ 60kg, nabizi vsem chlapum oralek, za financni vypomoc

AMS 479877

Manzel sni o milovani ve trech, proc mu to neumoznit.. najde se zena, kterou laka milovani ve trech?

AMS 479878

ahoj, hledam chlapa, ktery by me rad vymrdal do zadku a nastrikal mi tam vsechnu svoji mrdku.

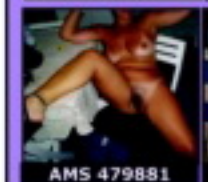

AMS 479881

Eroticky zalozena zena, multiorgasticka, hleda volneho muze , nejen na holy sex, ale i pro vztah plny erotiky

AMS 479882

Atraktivni prisna Domi-na udeli submisivnim muzum prisnou lekci ! Zazijes ponizeni rozkos i bolest!

AMS 479883

Jsem pohodova holka 27 let,ktera je pri tele. Hledam muze na obcasne schuzky, primereneho veku.

AMS 479886

hojky,najde se nekdo do pohody i nepohody pro 30, 180cm/82 kg, tma-vovlasou zelenoocku s vyjasnenou minulosti

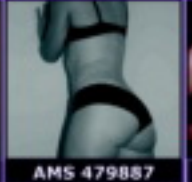

AMS 479887

hojky, hledam pritele nad 30/170, nekuraka, abst. Kreativita a co nejmene hroznych a spatnych vlastnosti

AMS 479888

Rada poznam pohled-neho nekuraka,ktery ma taky rad prirodu,cestovani,vylety i hezky domov.

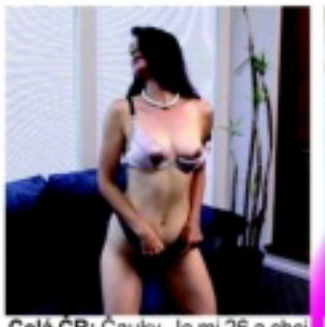

Celá ČR: Čauky. Je mi 26 a chci poznat všechno. Zatím znám jen klasiku, ale toužím poznat anál a možna trochu sm. Ty můžeš být jakéhokoliv věku. Napiš mi sms: 35DENISKA + text a pošli na 909 0350. Pošlu ti mms foto a budu se těšit na naše ládění. Ty taky můžeš MMS.

sms: 35DENISKA na 909 0350

Celá ČR: Ahoj! Jsem prsatá, nadržená a opuštěná samice a hledám samce k vzájemné-mu ukojení. Auto mám, fotku na mobil pošlu. Napiš mi sms ve tvaru: 4MATYLDA + tvůj text na č. 909 0350. Čas letí, pojďme na to vlítnout hned!

sms: 40MATYLDA na 909 0350

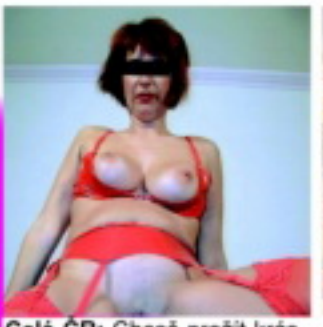

Celá ČR: Chceš prožít krás-né víkendy u mě na chatě? Momentálně jsem nezada-ná a hodně moc nadržená. Napiš a přijeď! Sms ve tvaru: LUCKA39 + text pošli na 909 0350. Vše bez finančních nároků, 100% diskrétně a zdravě!

sms: LUCKA39 na 909 0350

Celá ČR: Jmenuji se S na a je mi 22 let. Mám času, byt a auto, takže přijedu, nebo ty ke mě. M sms: 1SIMONA + text a na 909 0350. Už teď mokrá. Pošlu ti moje fotk máš představu..

sms: 1SIMONA na 909 0

PSMS 6 Kč/1 ., www.AHAINFO.cz, 909 46 46 58, PO Box 28

Polykám
909 46 46 62
Gryf s.r.o., www.AHAINFO.cz, 46Kč/MIN. vč. DPH. Od 18let.

909 46 46 56
BOLEST
GRYF s.r.o. P.O.Box 28 Prohonice, 23Kč/30sec.

Orál
909 46 46 58
Gryf s.r.o., www.AHAINFO.cz, 46Kč/MIN. vč. DPH. Od 18let.

DVD NOVINKA!
MAXIMUM SEXU ZA MINIMUM PENĚZ!

LEO CLASSIC EDICE

JEN S NÁMI SI TO POŘÁDNĚ UŽIJETE!

– 2,5 hodiny vzrušujícího sexu!!!
– každé druhé úterý ve vašem novinovém stánku
– to nejlepší ze světového porna

Pouze 48Kč!

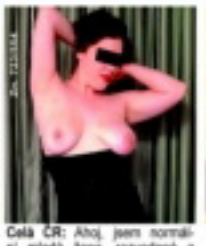

Celá ČR: Ahoj, jsem normální mladá žena, rozvedená a hledám nezávazné užití-si sexu jak se patří. Jsem velmi náruživá. Pokud ti to zalovilo a líbí se ti moje foto, odepiš mi na inzerát: SMS na **9090350 10KAMILA**(mezera)Tvůj text. Odpovím hned. Mám mnoho času, auto i místo na sex.

sms: 10KAMILA na 909 0350

Celá ČR: Ahoj, jsem Denisa, je mi 33 let a jsem rozvedená. Bydlím na malé vesnici a moc mi chybí sex. Ráda bych se sezná-mila s mužem (25 - 45), který by byl ochoten za mnou 1x týdně přijet. Napiš mi sms: **15DENISA** + tvůj text a pošli na **909 0350**. Budu se těšit. Fotky pošlu, to je jasná věc! Ty pošli taky!

sms: 15DENISA na 909 0350

Celá ČR: Je mi sice už přes čty-řicet, ale myslím, že vypadám velmi dobře a mladě. Nehledám ani lásku ani vztah, ale jen a jen **SEX**. Jsem dobře zajištěná a bydlím sama. Napiš mi sms ve tvaru: **BEATRICE15** a něco o tobě a pošli na **909 0350**. Odpo-vím všem, všem také zašlu foto na mobil.

sms: BEATRICE15 na 909 0350

Celá ČR: Dobrý den, tady je nadržená samice Kamila. Jsem zralá a zkušená, ale hlavně sexu-álně hladová a neukojená. Udě-lám všechno co si řekneš. Napiš mi sms ve tvaru: **36KAMILA** + tvůj text, odkud jsi a jak si to udě-láme a pošli na **909 0350**. Pošlu foto a těším se na brzké setkání. Mám ráda šukáníčko do zadku!

sms: 36KAMILA na 909 0350

Celá ČR: Jsem pohledná blon-dýna, prý hezká, nevím, nechám to na tobě. Každopádně jsem velmi nadržená. Masturbuju každý den, většinou ráno. Napiš mi sms ve tvaru: **25ZUZANA** + tvůj text a pošli na **909 0350**. Odpovím obratem a určitě se domluvíme na společné mastur-baci. Napiš rychle! Polykám!

sms: 25ZUZANA na 909 0350

Celá ČR: Ahoj, tady Amálka. Jsem úplně normální a obyčejná holka z malé vesnice, která je zoufalá z 12 měsíců bez sexu. Přitom mám velmi pěkné tělo, tak snas zde několiko nalezinu. Napiš mi sms ve tvaru: **AMALKA7** a něco o tobě a pošli na **909 0350**. Doufám, že se domluvíme. Foto pošlu!

sms: AMALKA7 na 909 0350

Hledá se odvážný chlap, který má výdrž a je mu při pohledu na mne jasné, že jen jednou mi to nesta-čí! Jestli se na to cítíš, pošli mi SMS na č. **909 03 50** - zprávu piš v podobě **STANA29** a pak **text vzkazu**. Můžeme si to spolu báječně užít!

Zajišťuje PSMS s.r.o., P.O.BOX 68, Praha 4.
Cena 50 Kč/SMS. Pro starší 18 let.

POSLOUCHEJ naši šukačku!
909 464 660

INFI, P.O.BOX 24, Příbram. 48 Kč/min. Pro starší 18 let.
Tyto služby neposkytuje O2, TMobile a Vodafone.

Jsem svůdná a dobře stavěná a moje kundička nedokáže být dlouho sama. Hledám pána na krásný sexík.
Tel.: **909 556 666** můj kód je **84.** Můžeš poslat i SMS, odpovím všem. Napiš **LEO RENATA** + tvůj text a pošli na číslo **909 55 30**

Chci chlapa a dovolím mu úplně všechno, na co si vzpomene. Pošli mi SMS ve tvaru **LEO VERKA + tvůj text** na č. **909 55 30. Nebo zavolej, moje číslo je 909 55 66 66, zadej kód 21**

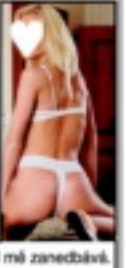

Jsem vdaná, ale manžel mě zanedbává. **Tel.: 909 556 666 tajný kód 19**

Provozuje TOPIC PRESS s.r.o., info@topicpress.cz, cena 30 Kč/SMS, tel. Kč/min.

CO VÁS ČEKÁ V PŘÍŠTÍM ČÍSLE:

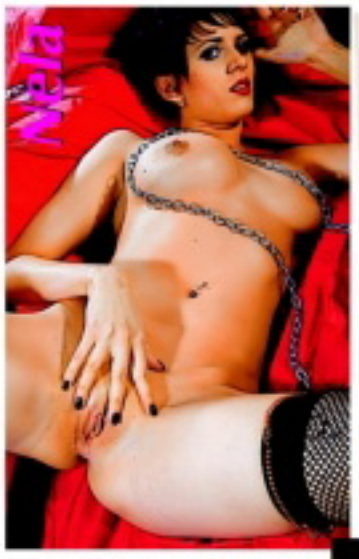

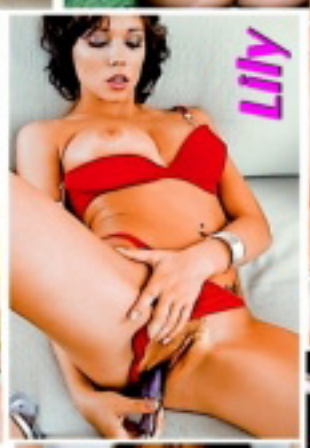

PISSING – EROTICKÉ MOČENÍ

Jako u všech „nadstandardních" sexuálních praktik, platí i u pissingu čili erotického močení, že nemá smysl ho odsuzovat jako zavrženihodnou prasárnu, pokud nikomu neubližuje a eventuální kritik ho nevyzkoušel. A opravdu si neumíme představit, jak by šlo někomu močením ublížit.

KDO SI HRAJE, (NE)ŠUKÁ

Že jste na hraní trochu staří? „Flaška" je pro puberťáky a svlékací poker vás dávno přestal bavit? Tím lépe. Vybrali jsme pro vás několik prvotřídně ostrých her pro ty nejotrlejší sexuální maniaky. Figurky z Člověče, nezlob se! nechte v šupliku, tohle bude trochu o něčem jiném!

DRSNĚJŠÍ NEŽ VĚTŠINA CHLAPŮ

Náruživí surfeři, kteří už nevědí, čím by ještě mohli rozjásat své libido, zhýčkané toulkami po stovkách webových pornostránek, možná pookřejí po vyzkoušení odkazů na sajty, věnované ženám, od kterých by nikdo z nás asi nechtěl „jednu chytit" – kulturistkám.

CO S NÍ, KDYŽ „NEMŮŽE"

Znáte to – píchal byste, až byste brečel, ale ona TO právě dostala. Sexpert Leo si ví rady i v takové situaci: Rozhodně nemusíte zahajovat týdenní celibát, můžete si totiž skvěle užít i tak a ještě při tom třeba objevit nějaký ne úplně obvyklý způsob.

LEO - VAŠE VSTUPENKA DO RÁJE EROTIKY